Г.Свиридов
G.Sviridov

АЛЬБОМ ПЬЕС для детей

для фортепиано

CHILDREN'S ALBUM

for piano

Издательство "Музыка"
Москва 1976

State Publishers "Music"
Moscow 1976

Посвящается
Георгию Георгиевичу Свиридову

Dedicated
to Georgy Georgievich Sviridov

Альбом пьес для детей

Children's Album

КОЛЫБЕЛЬНАЯ ПЕСЕНКА 1 LULLABY

Г. СВИРИДОВ

G. SVIRIDOV

(1948 г.)

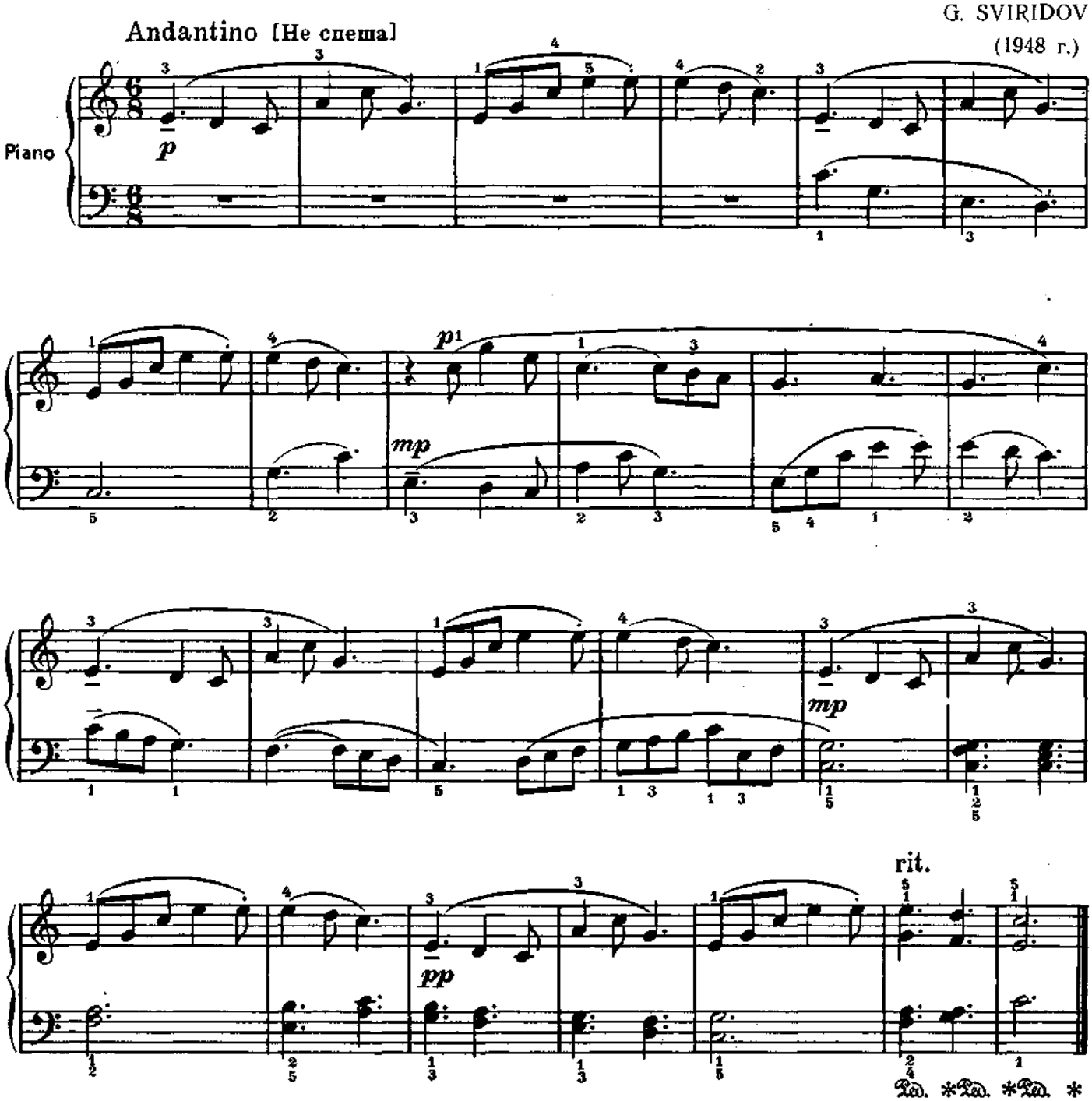

ПОПРЫГУНЬЯ 2 SKIPPING GIRL

Allegretto [Подвижно]

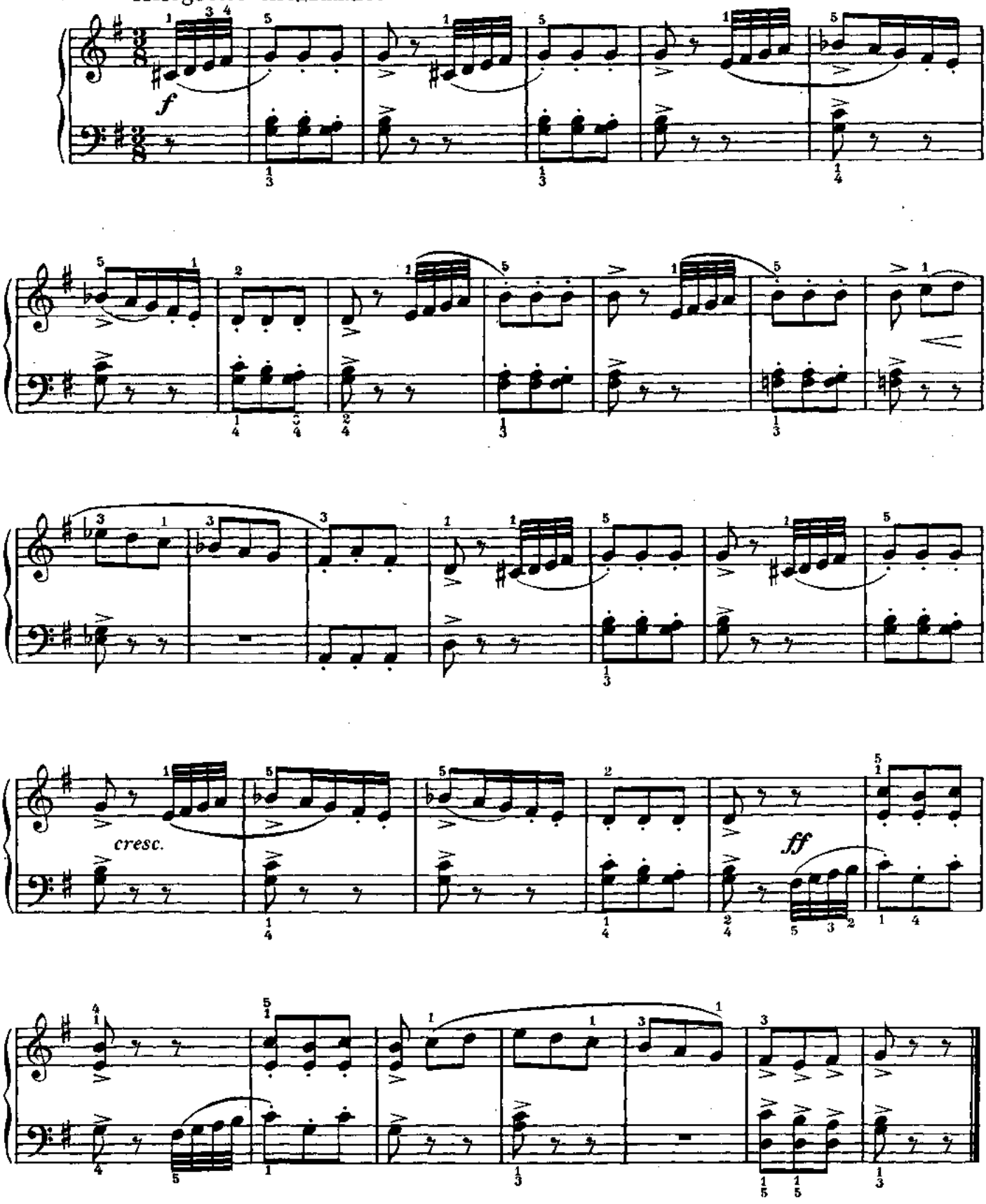

ЛАСКОВАЯ ПРОСЬБА 3 A GENTLE REQUEST

Andantino [Не спеша]

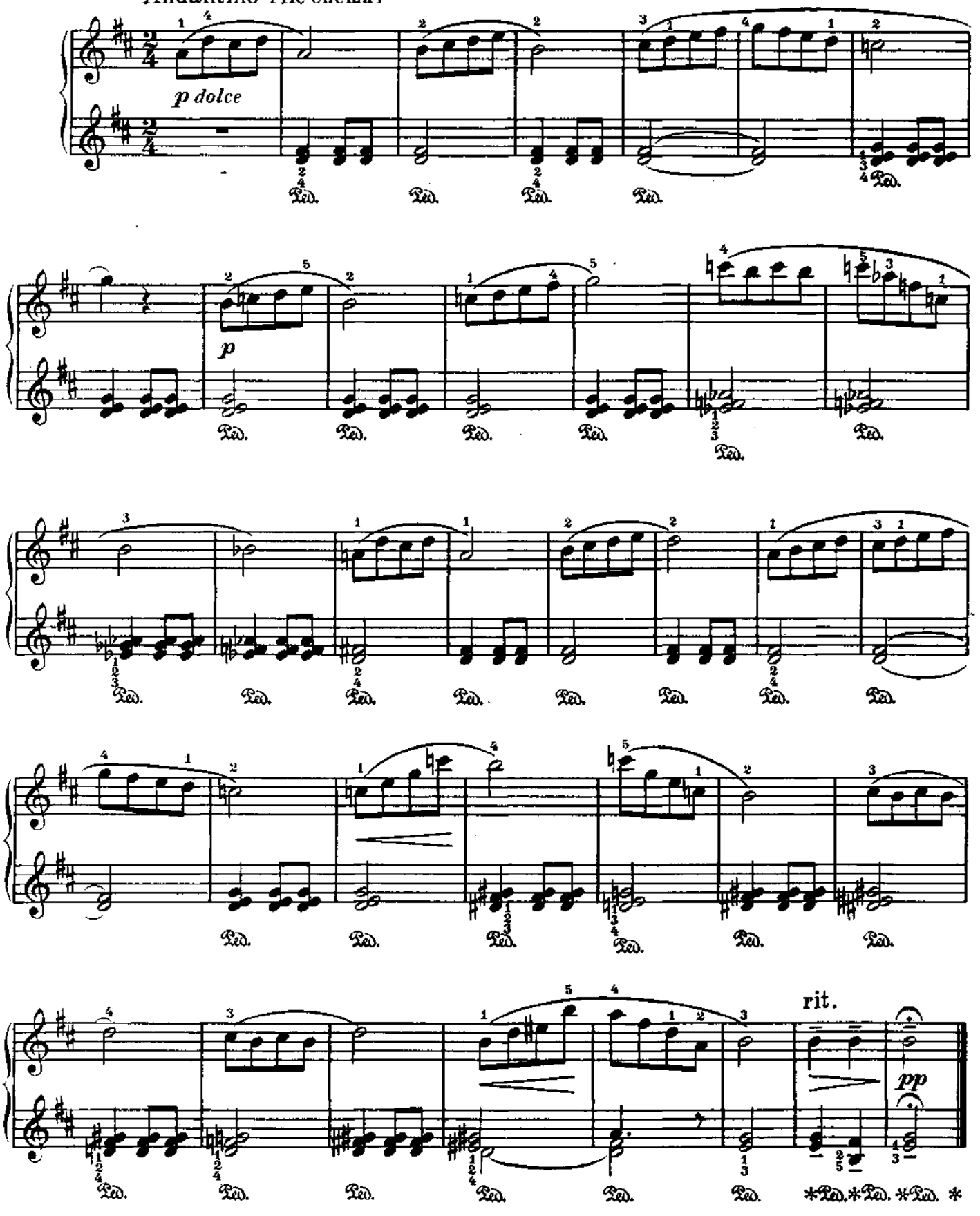

УПРЯМЕЦ 4 STUBBORN BOY

Allegro non troppo [Довольно скоро]

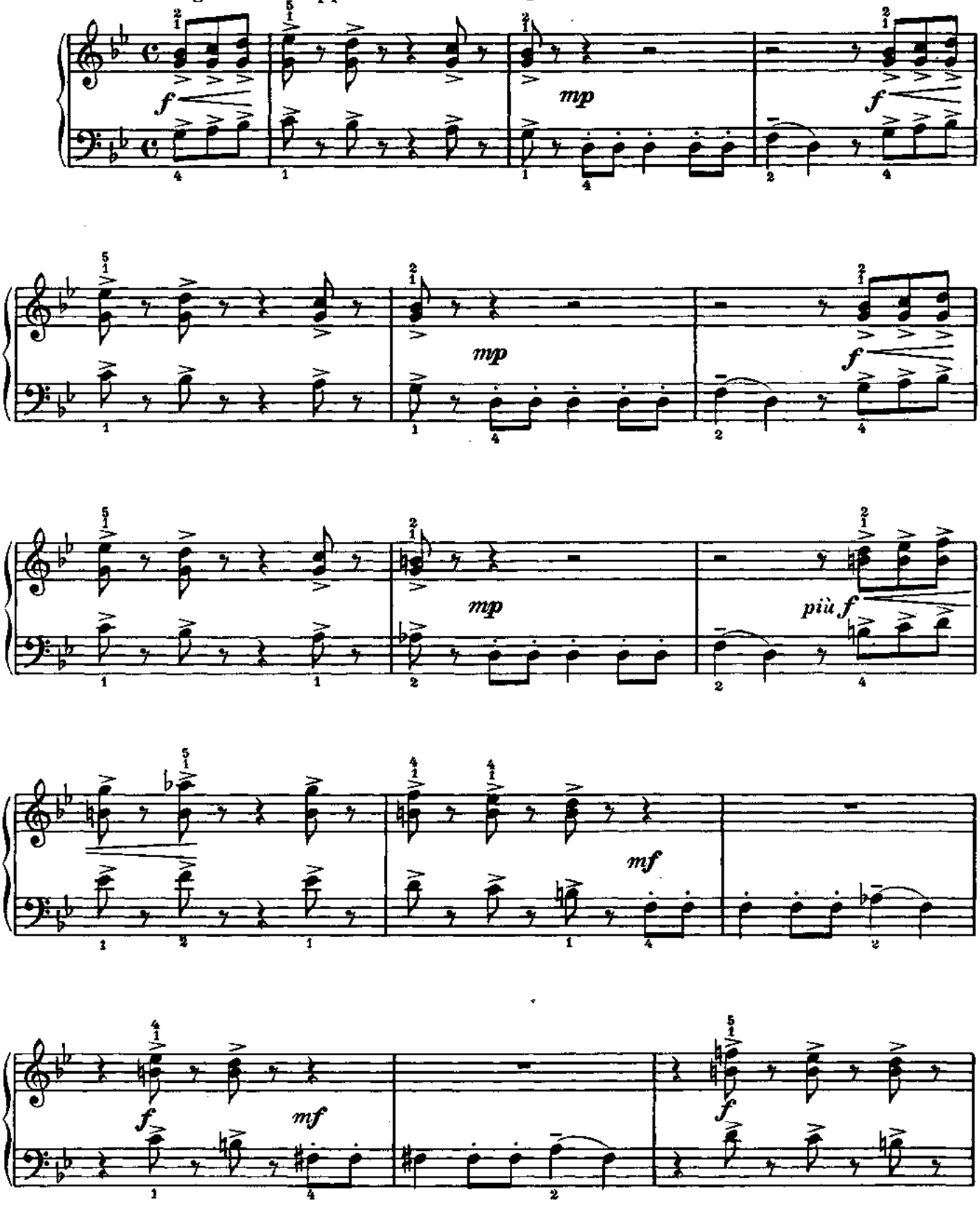

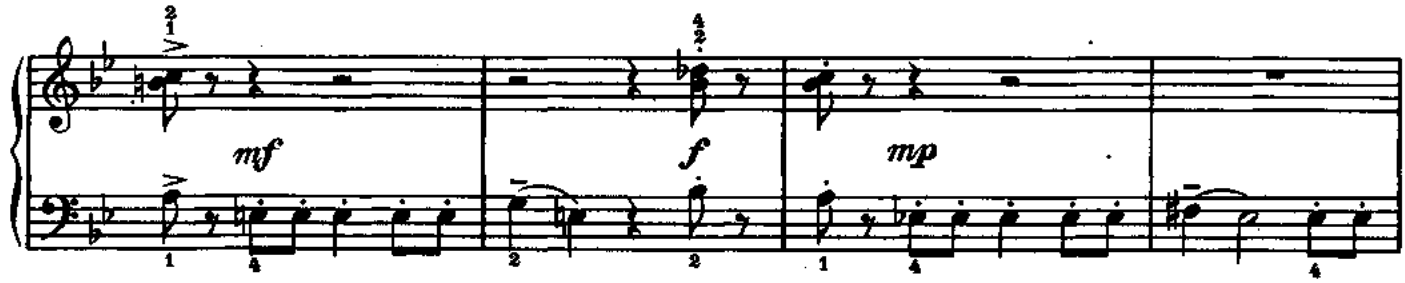
mf
f
mp

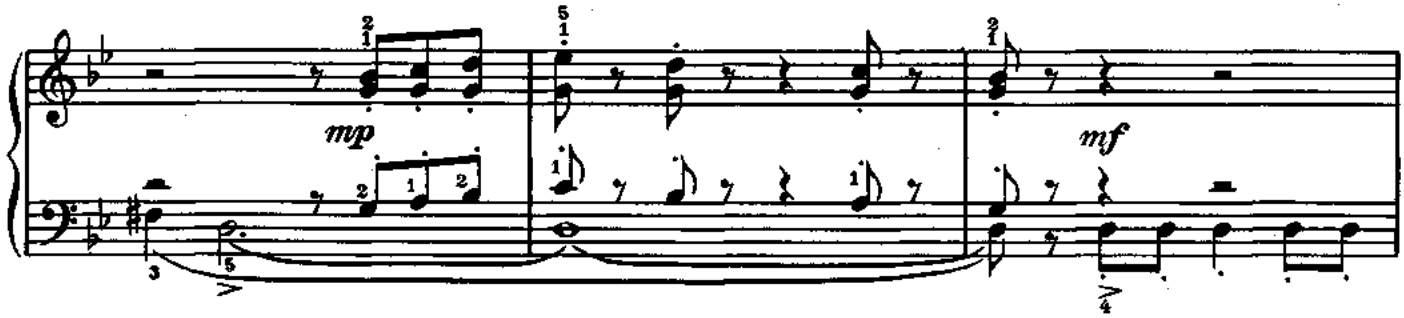
mp
mf

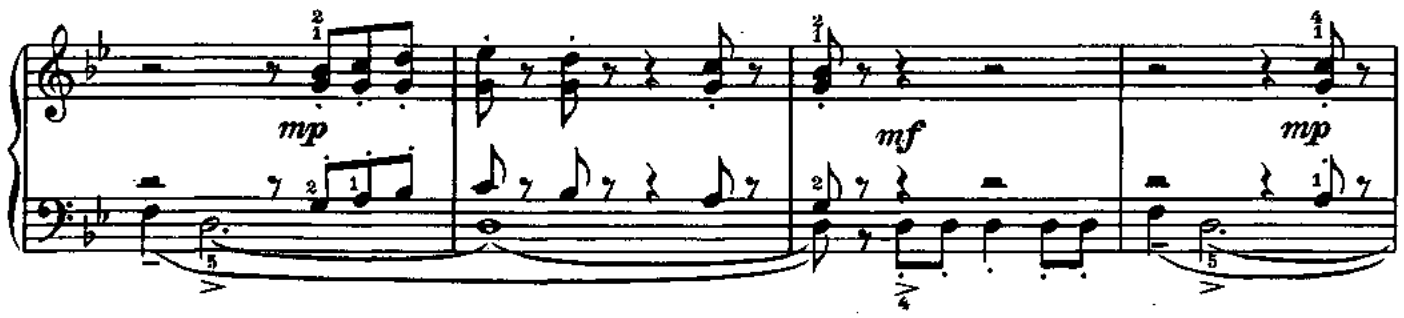
mp
mf
mp

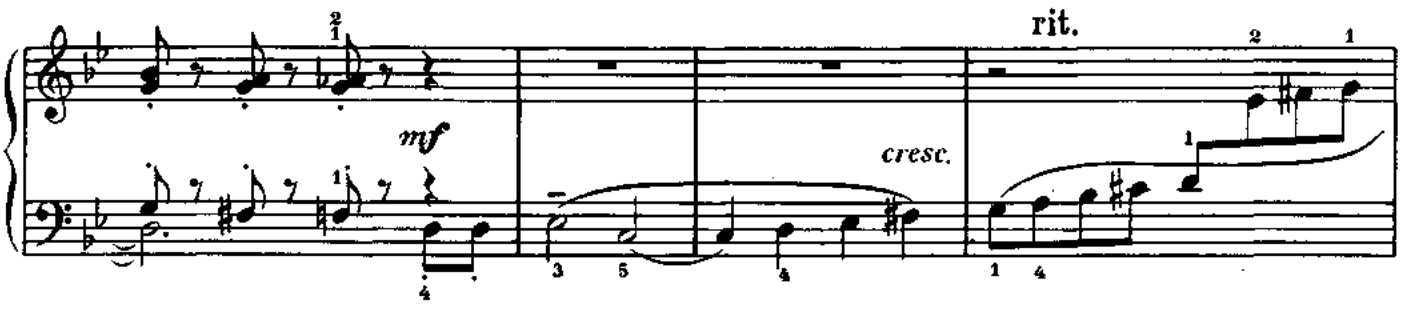
mf
cresc.
rit.

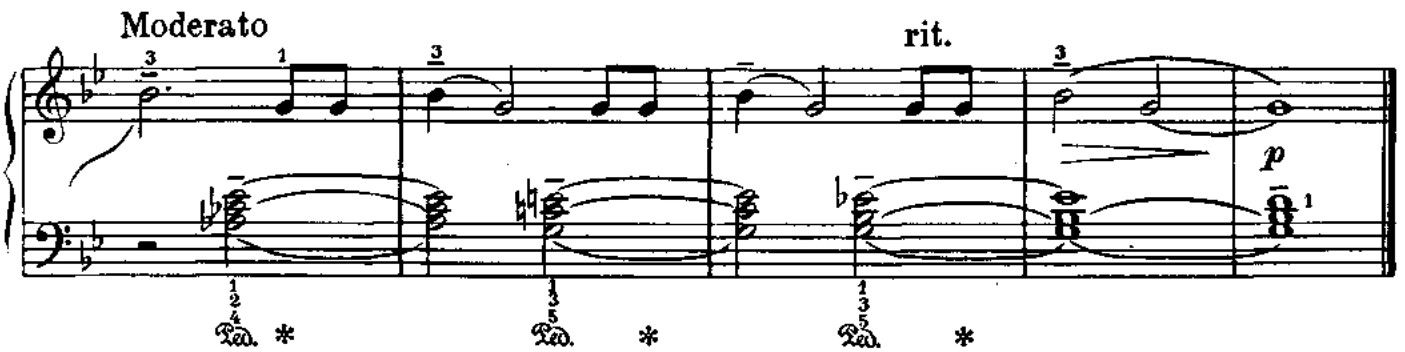
Moderato
rit.
p
Ped. *
Ped. *
Ped. *

ЗВОНИЛИ ЗВОНЫ

(Русская народная песня)

5

BELLS RINGING

(Russian Folk Song)

Moderato [В умеренном движении]

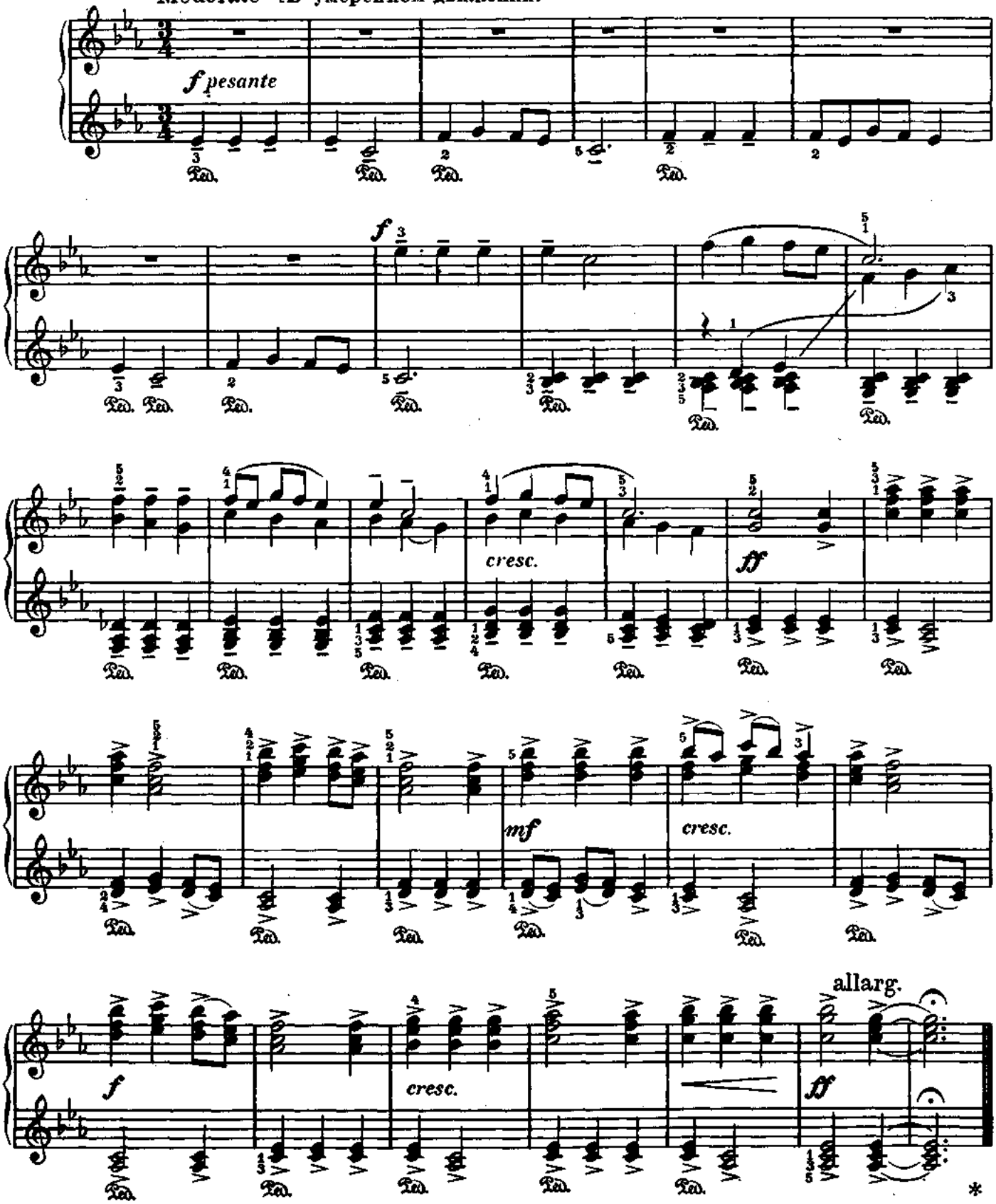

МУЗЫКАЛЬНЫЙ ЯЩИК 6 MUSIC BOX

Andantino [Не спеша]

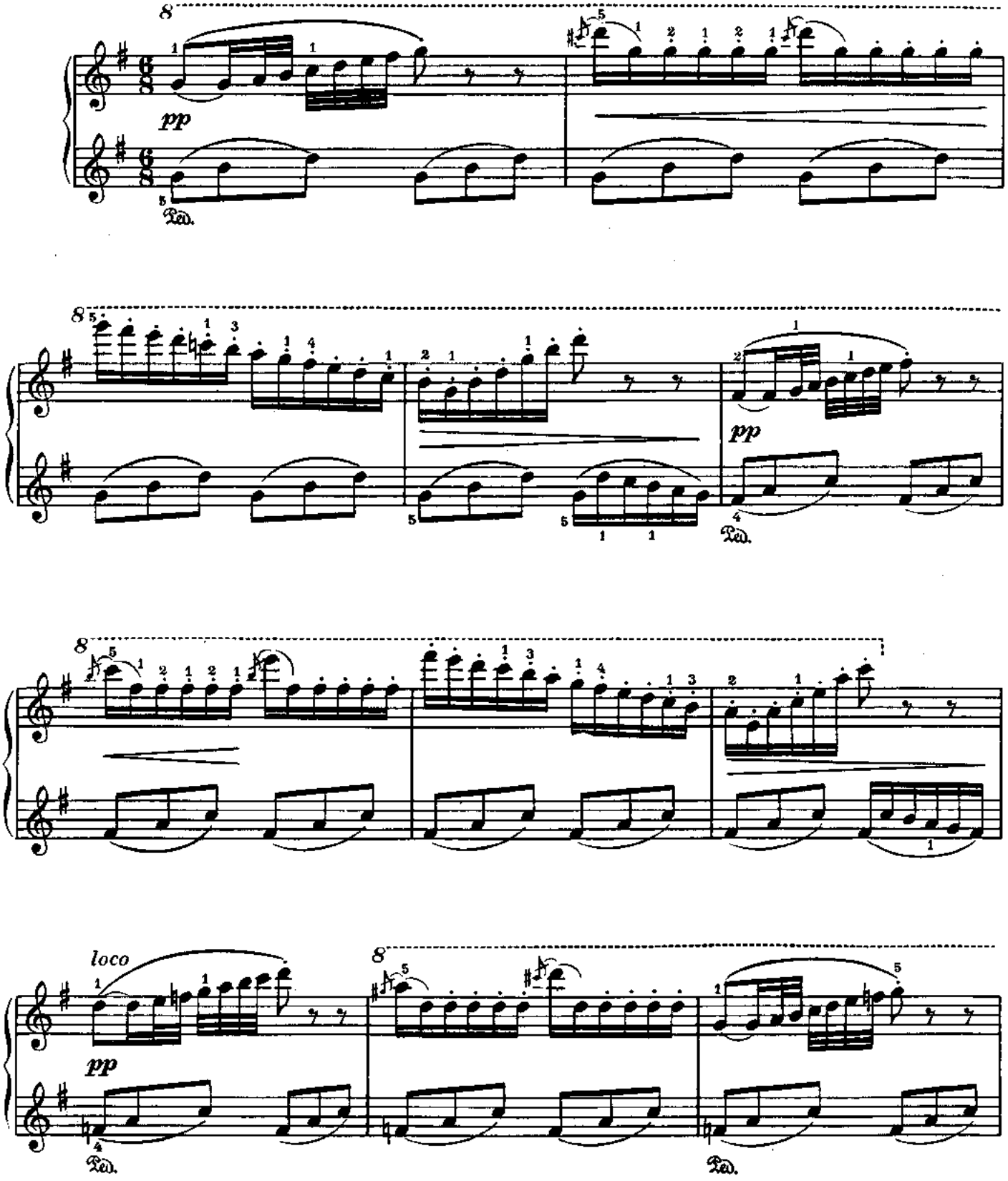

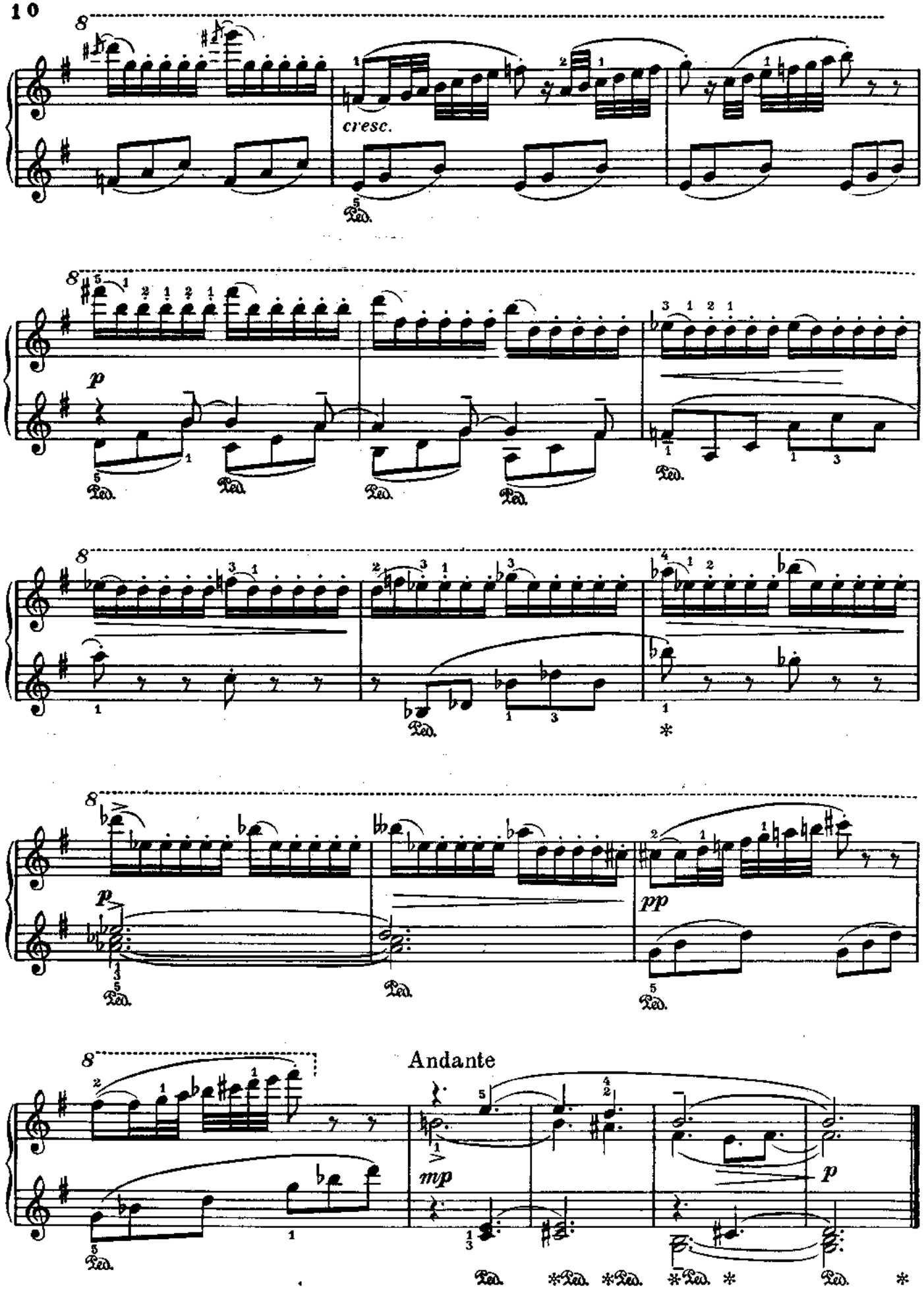
cresc.
p
pp
Andante
mp
p

СТАРИННЫЙ ТАНЕЦ 7 AN OLD DANCE

Tempo di minuetto [В темпе менуэта]

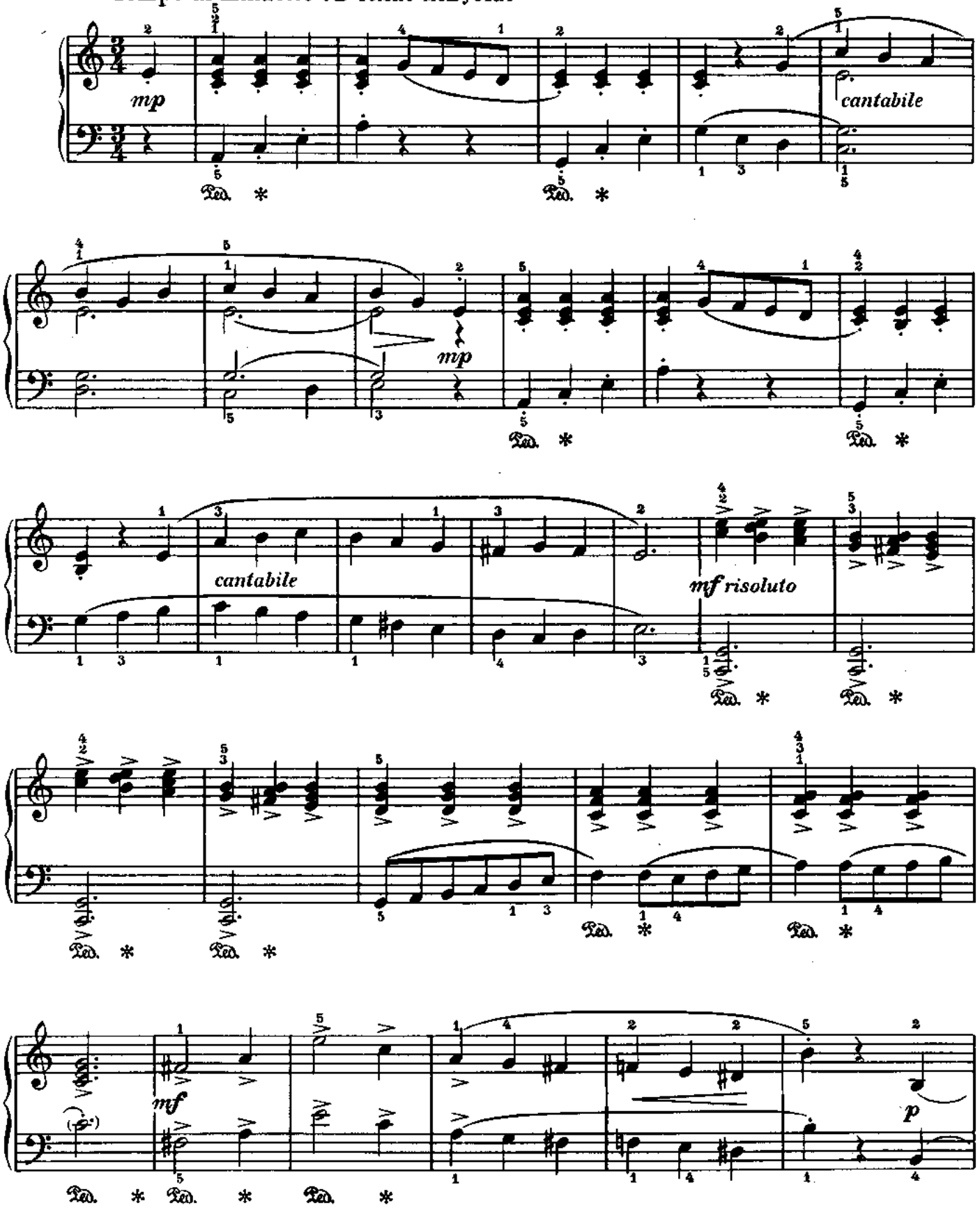

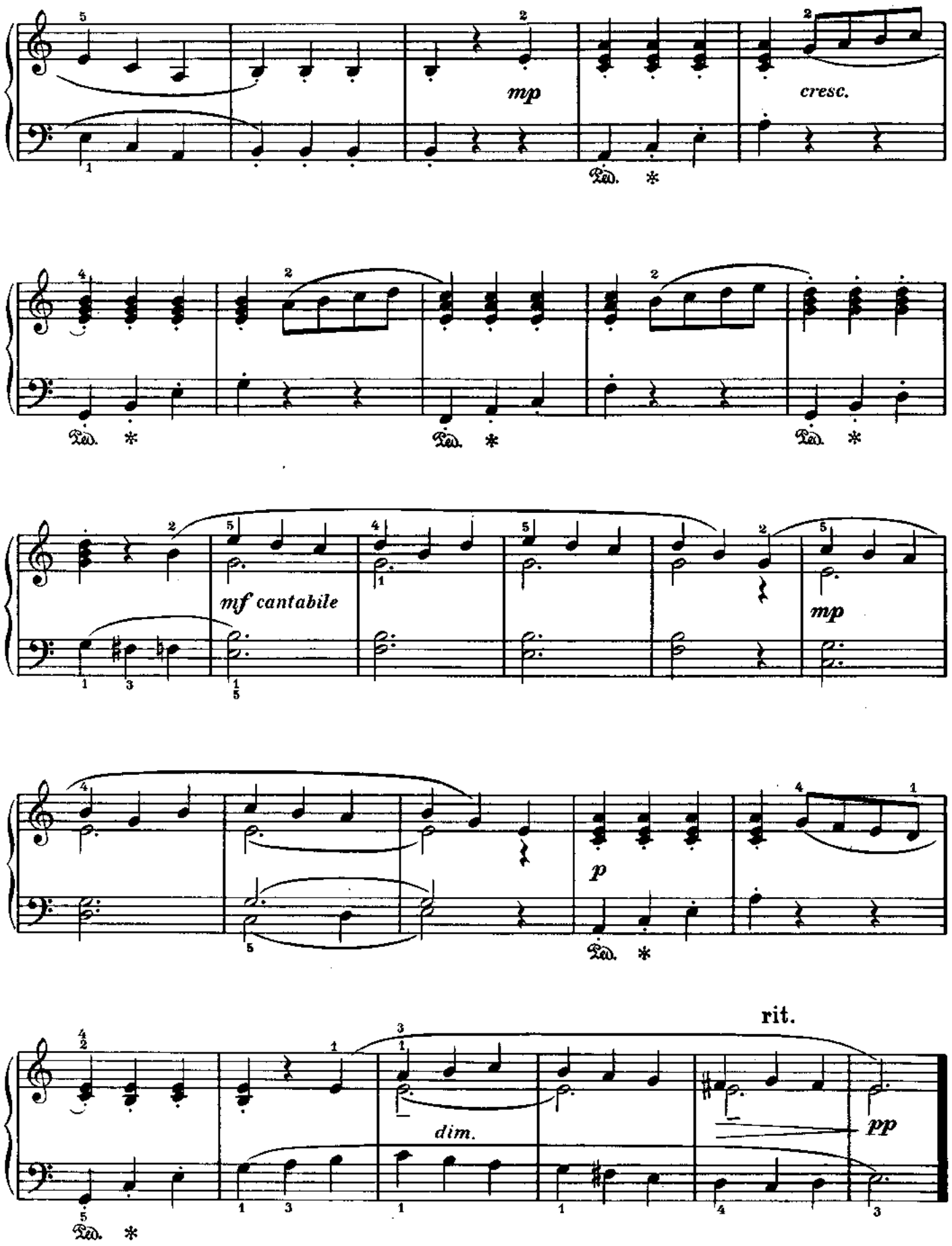
mp
cresc.
mf cantabile
mp
p
rit.
dim.
pp

ПЕРЕД СНОМ 8 BEFORE GOING TO BED

Andante [В спокойном движении]

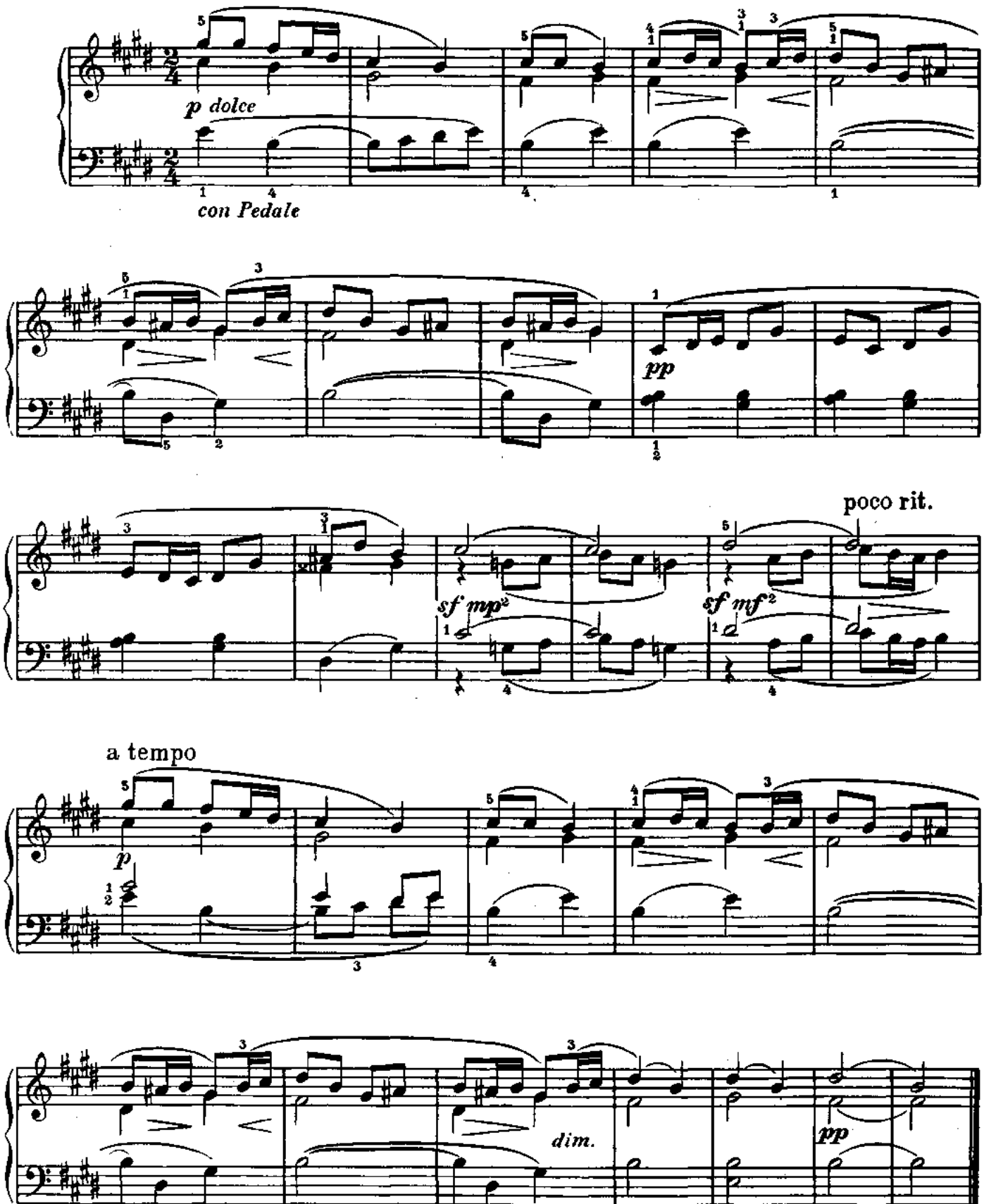

ПАРЕНЬ С ГАРМОШКОЙ 9 A LAD WITH AN ACCORDION

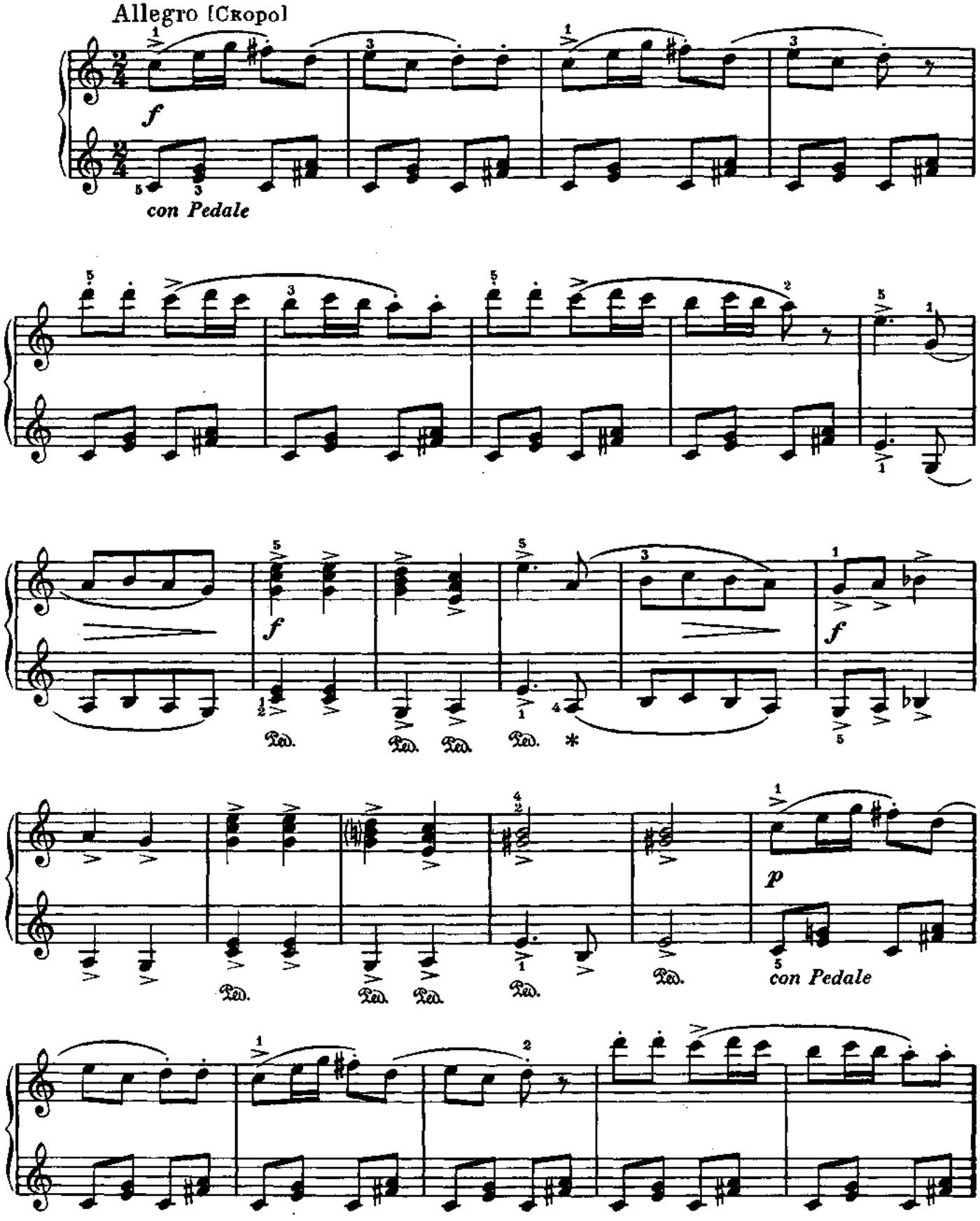

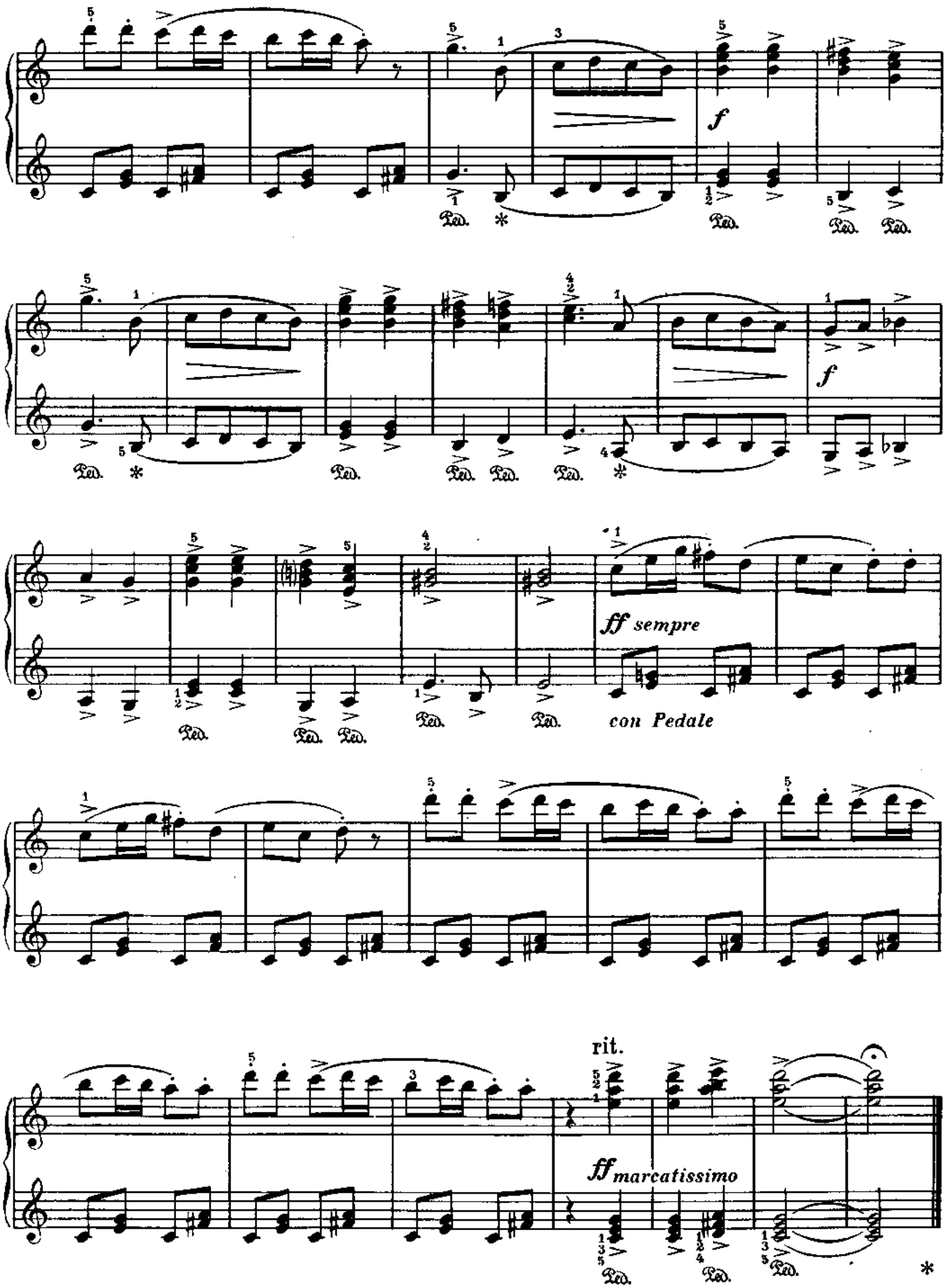
f
Ped.
f
ff sempre
con Pedale
rit.
ff marcatissimo

ВЕСЁЛЫЙ МАРШ 10 MERRY MARCH

Tempo di marcia [В темпе марша]

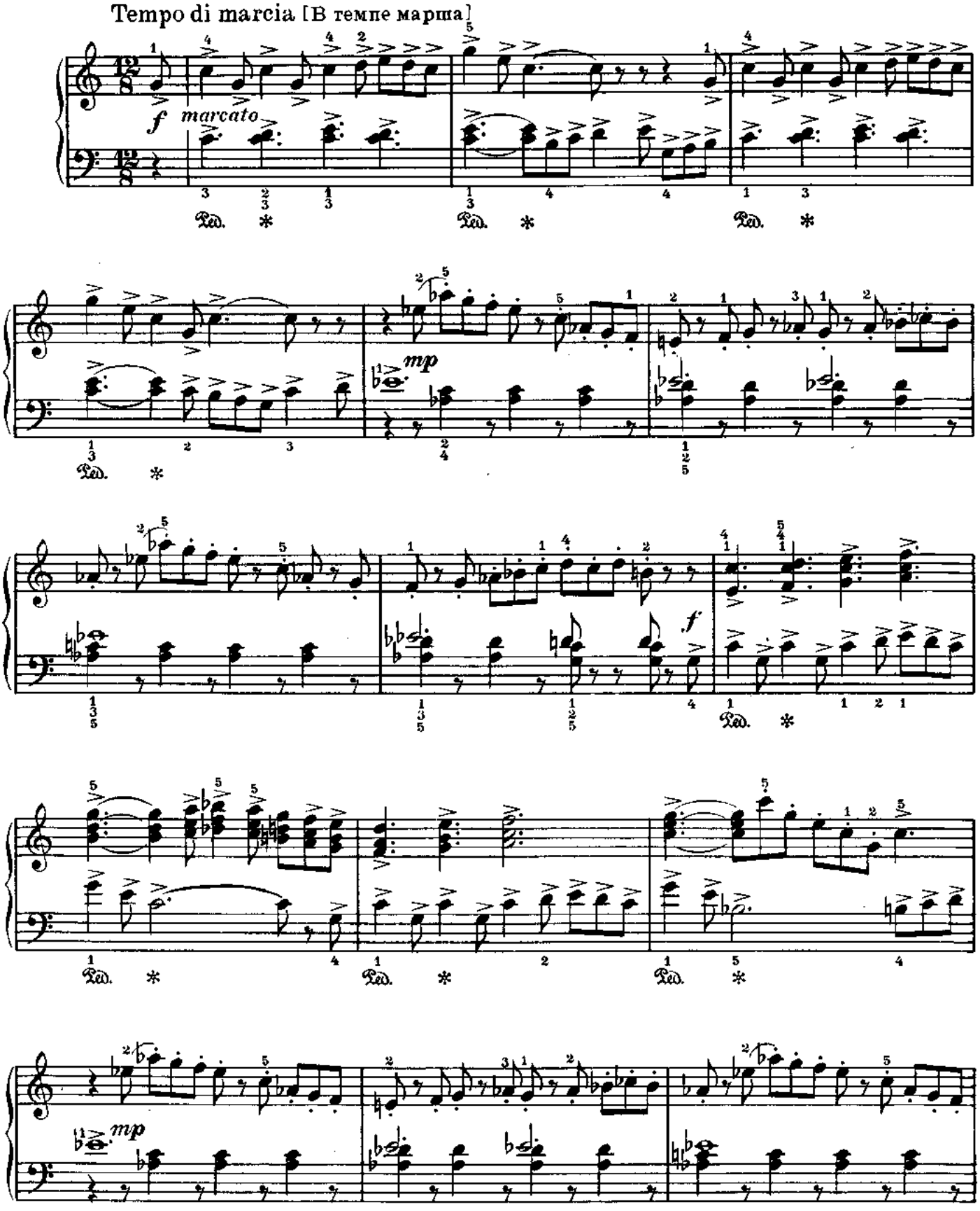

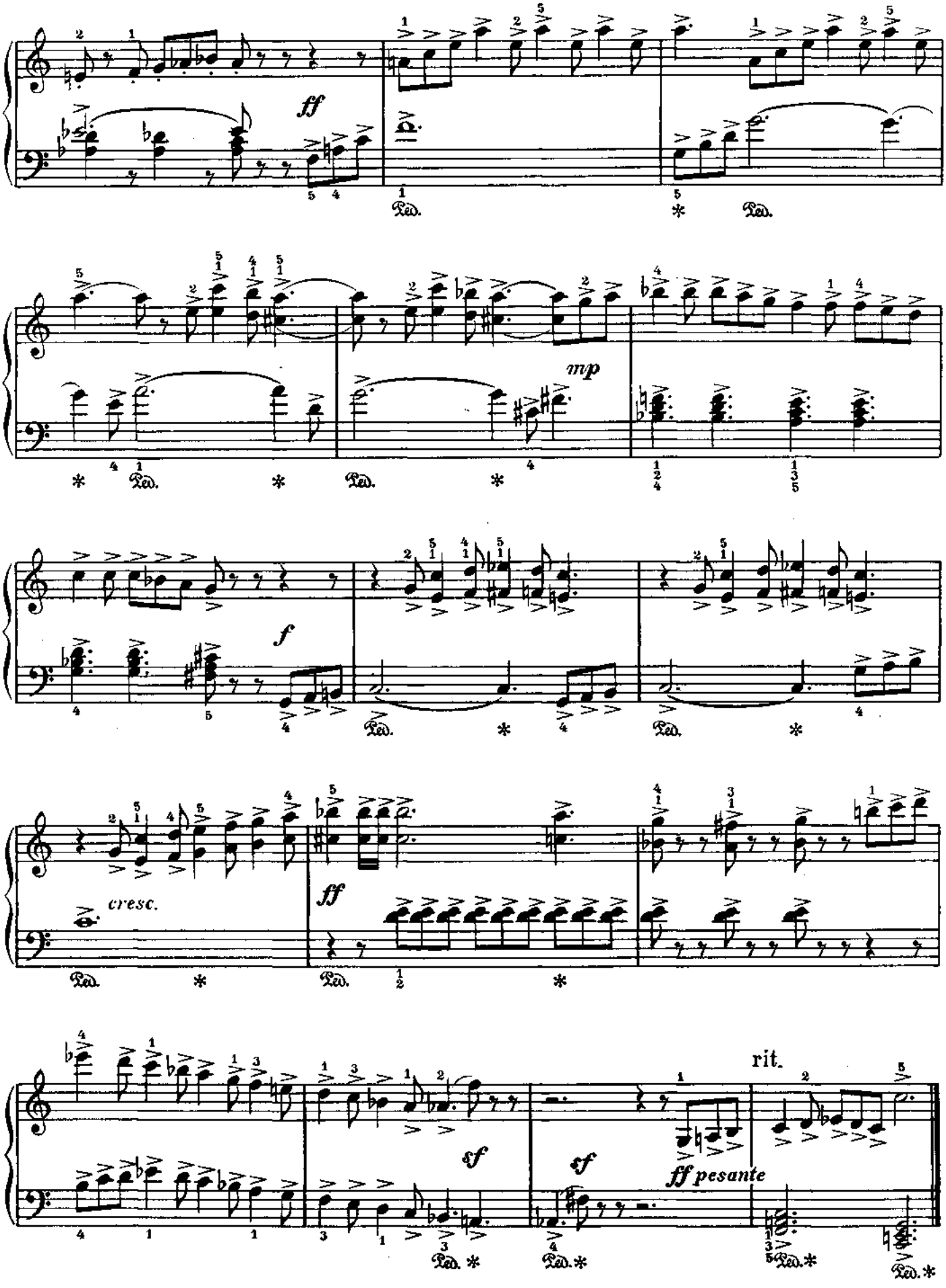
ff
Ped.
mp
f
cresc.
ff
sf
sf
ff pesante
rit.

КОЛДУН 11 THE WIZARD

Allegro non troppo [Не слишком скоро]

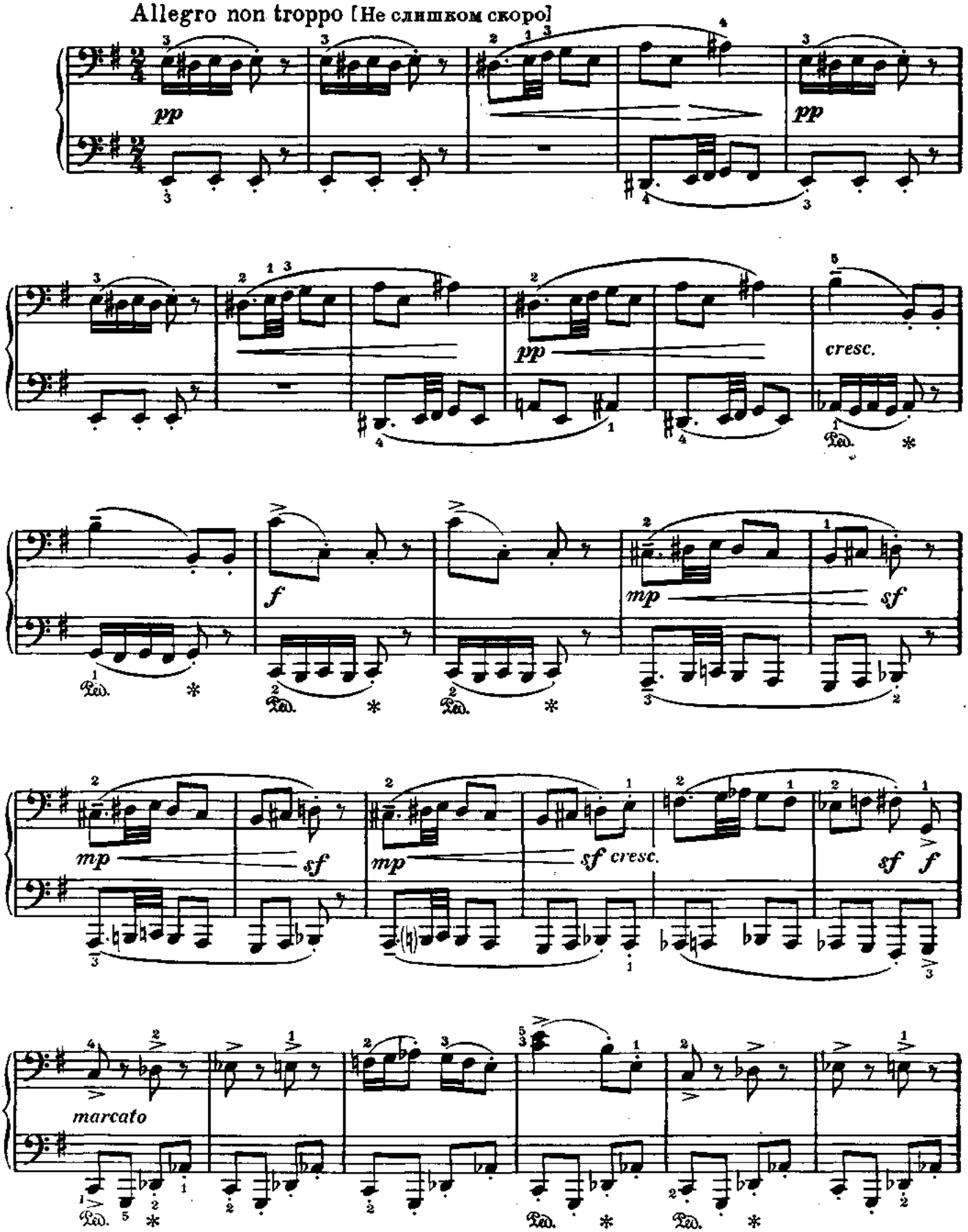

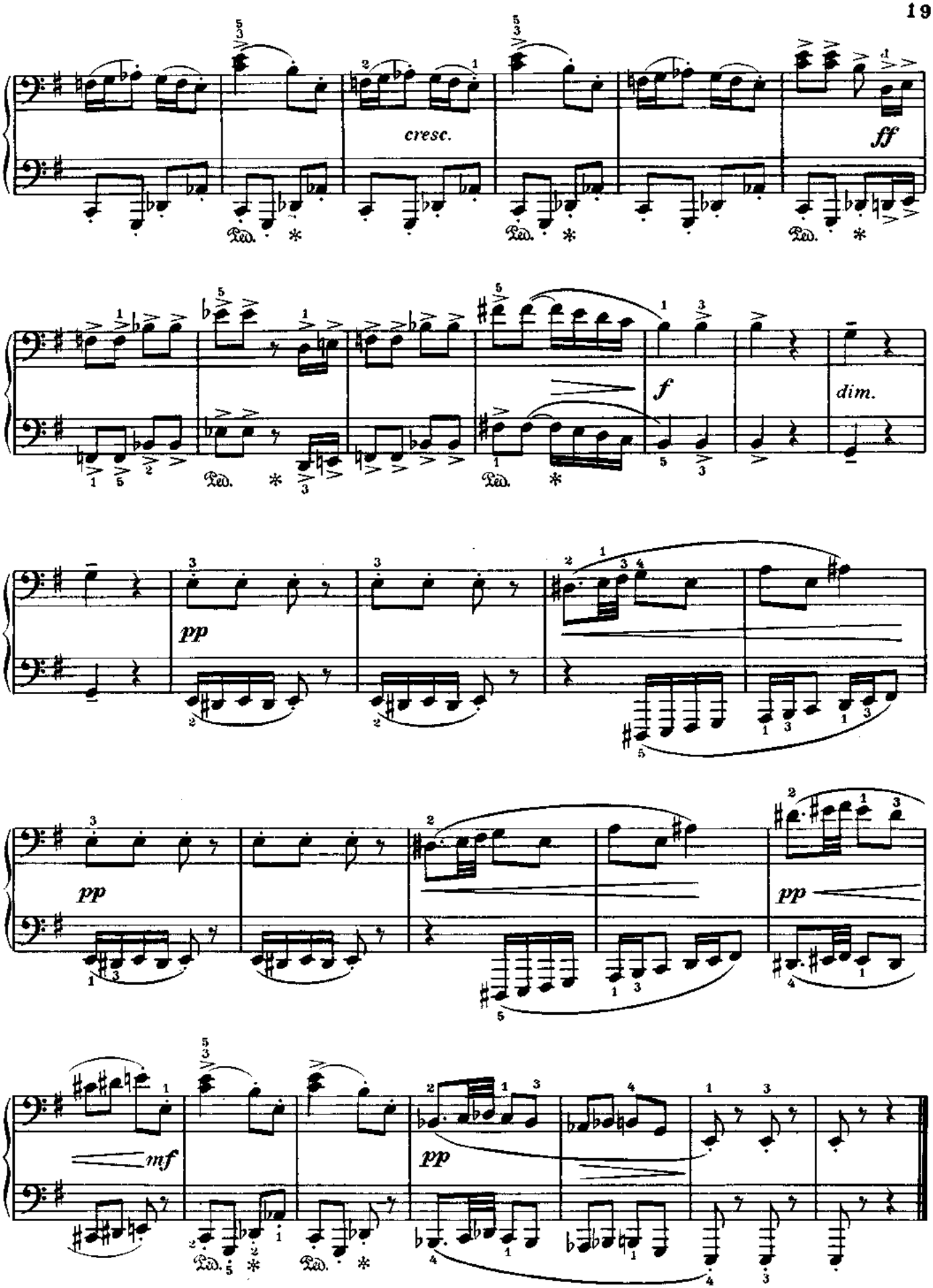
cresc.
ff
f
dim.
pp
pp
pp
mf
pp

ГРУСТНАЯ ПЕСНЯ 12 A PLAINTIVE SONG

Andante [В спокойном движении]

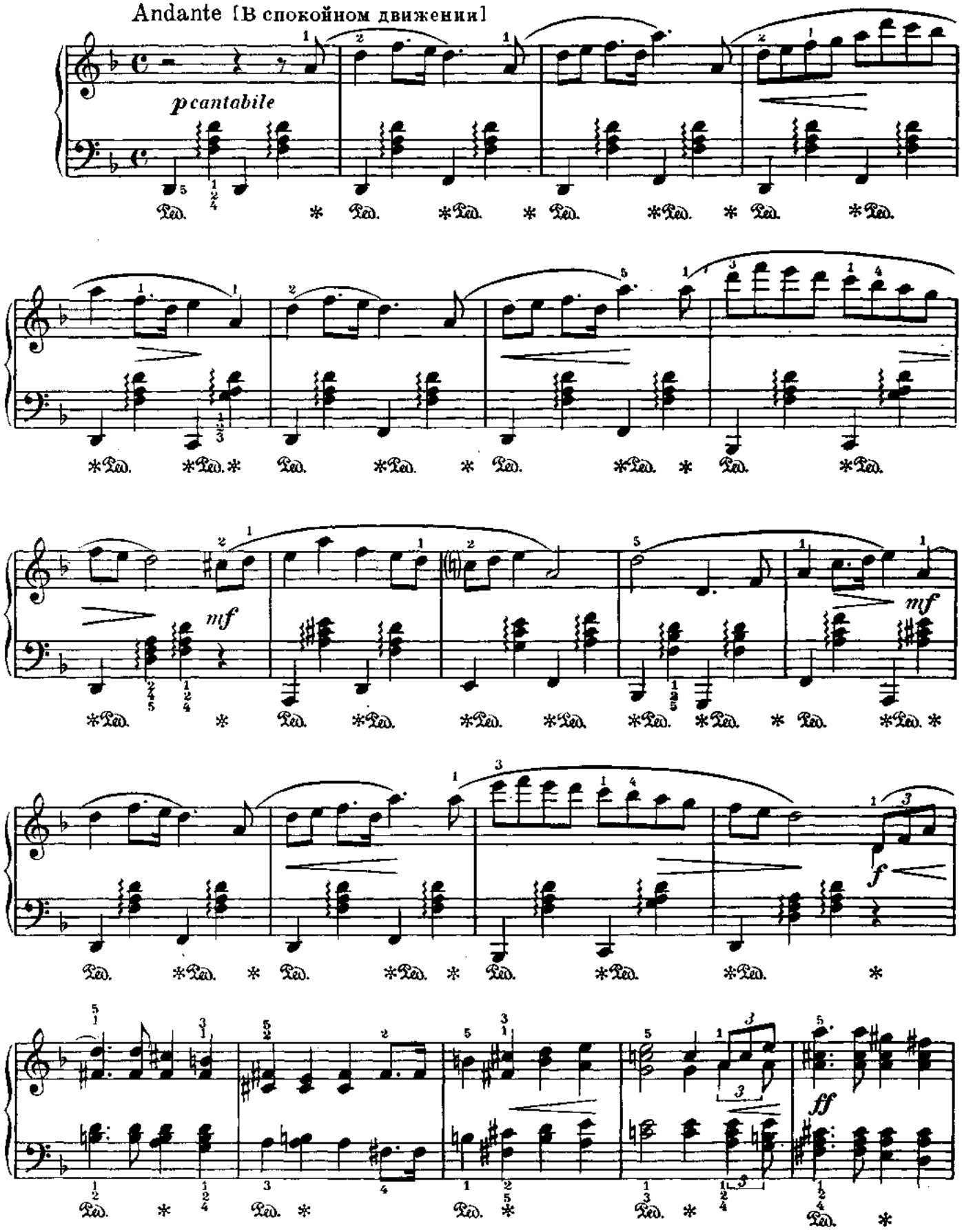

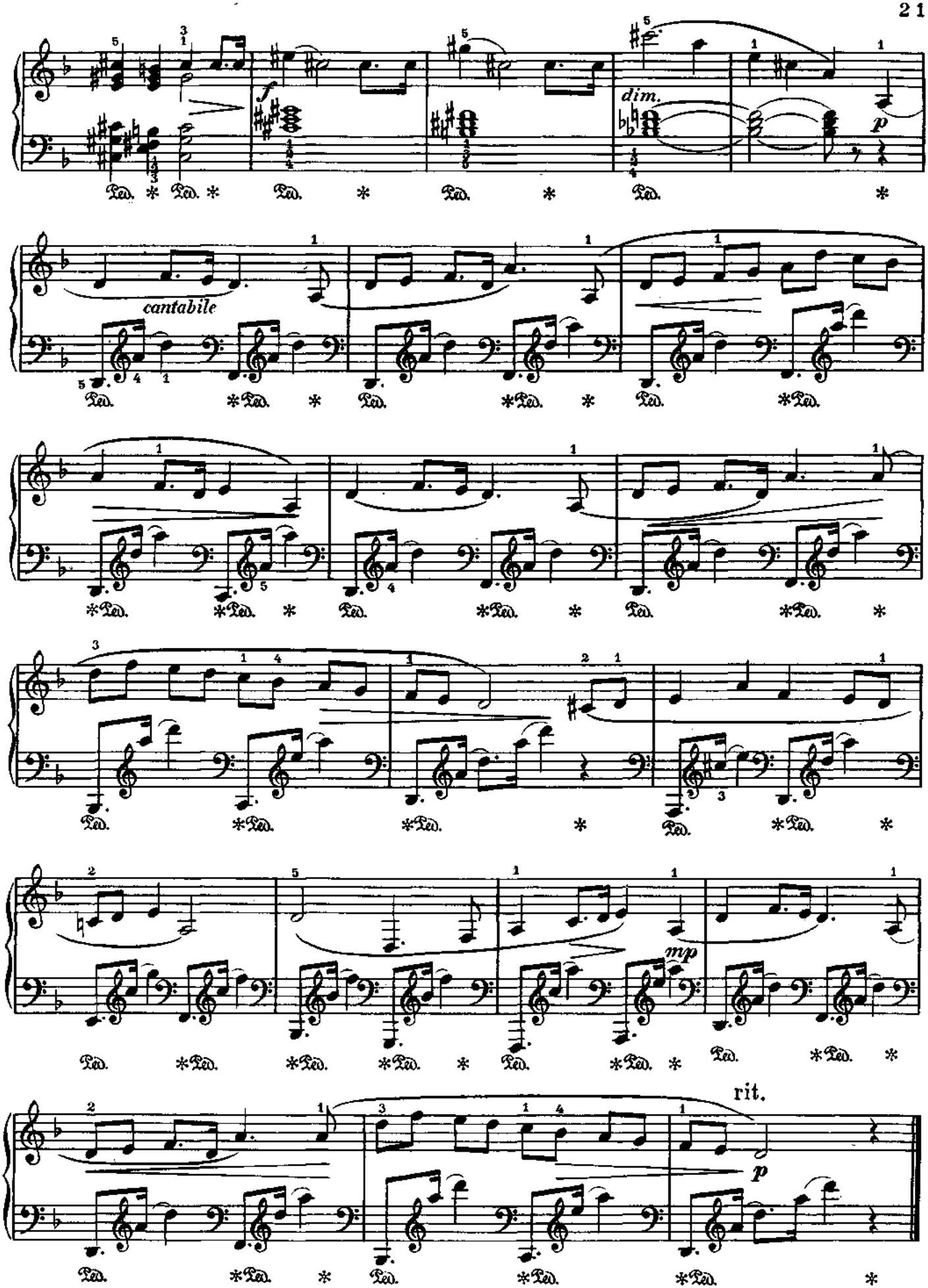
f
dim.
p
cantabile
mp
rit.
p

МАЛЕНЬКАЯ ТОККАТА 13 MINIATURE TOCCATA

Presto [Очень скоро]

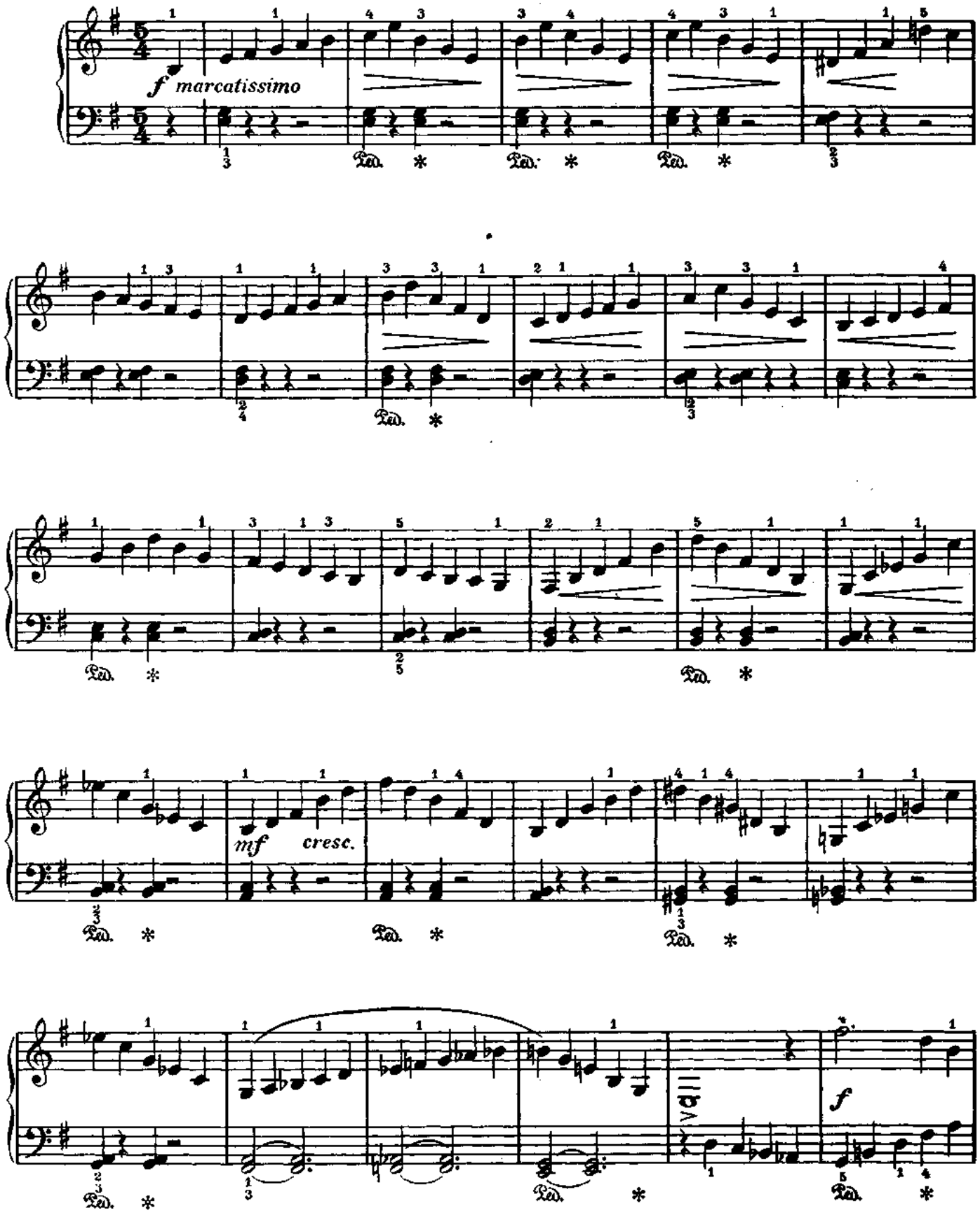

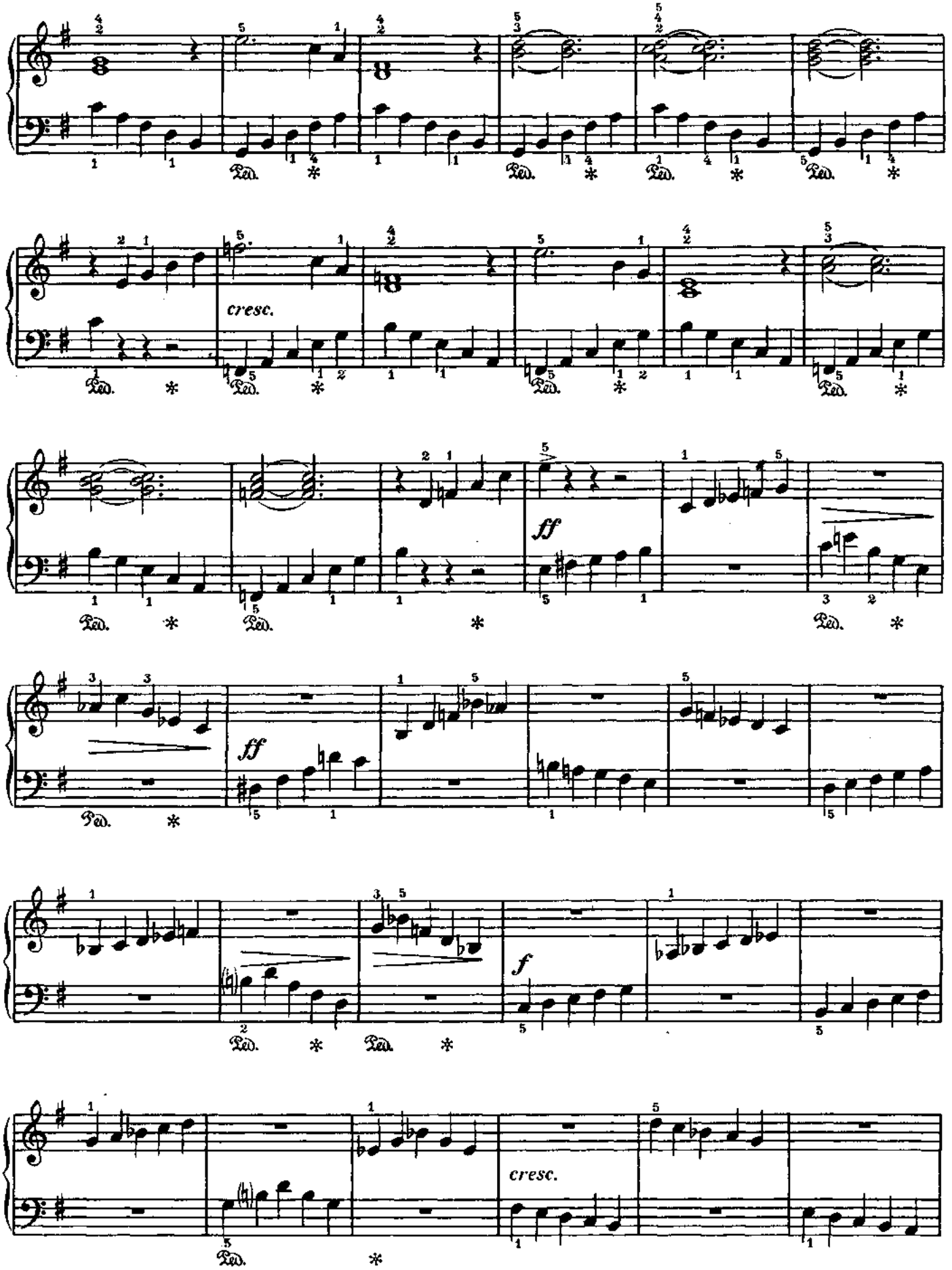
cresc.
ff
ff
f
cresc.

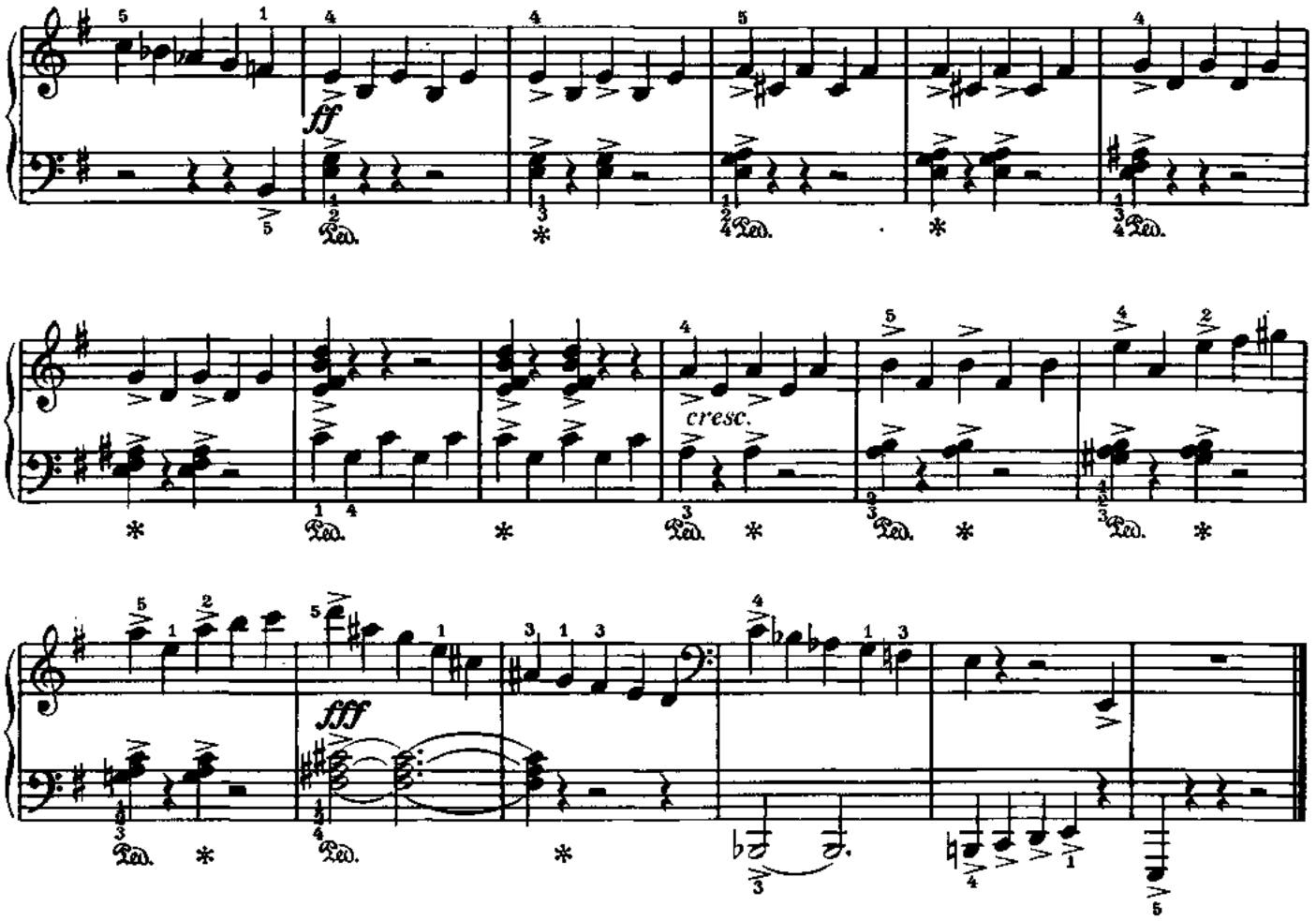

ЗИМА 14 WINTER

Sostenuto [Сдержанно]

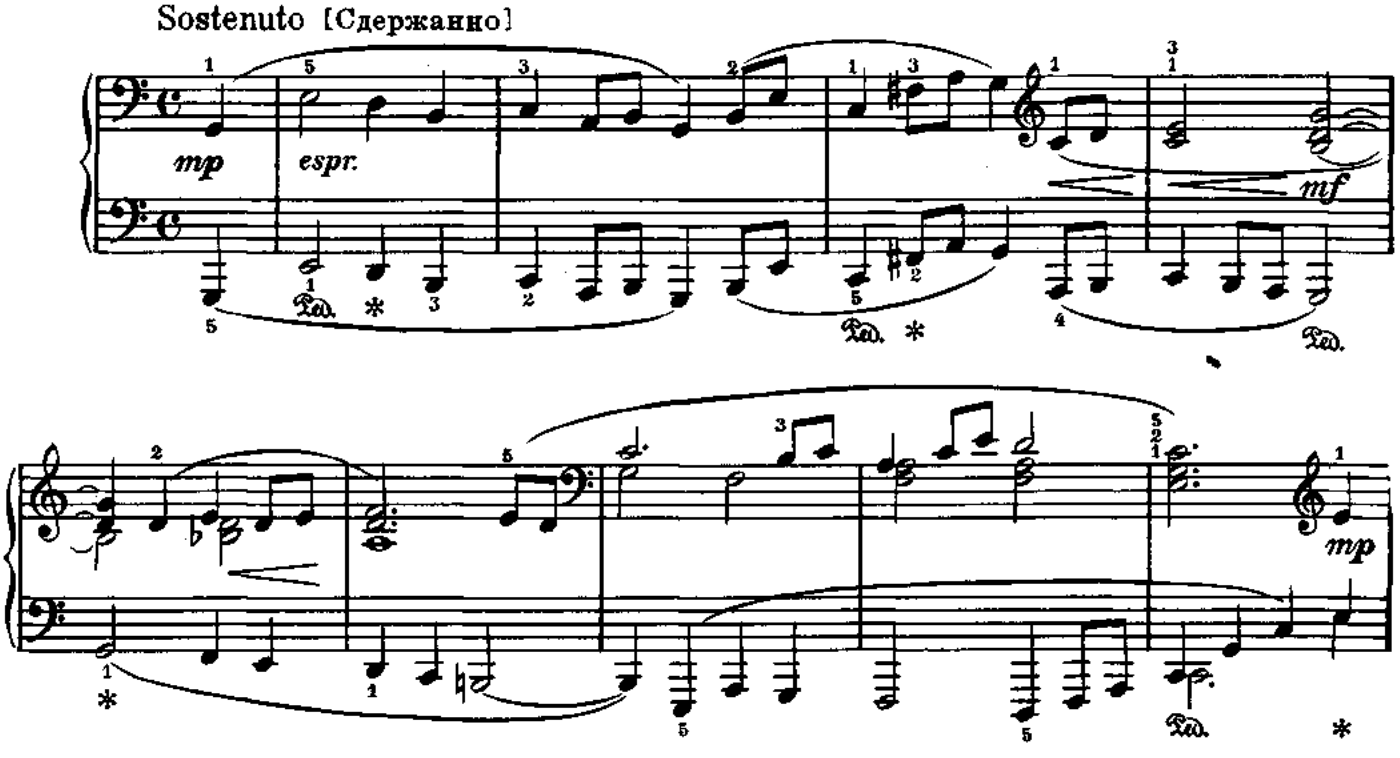

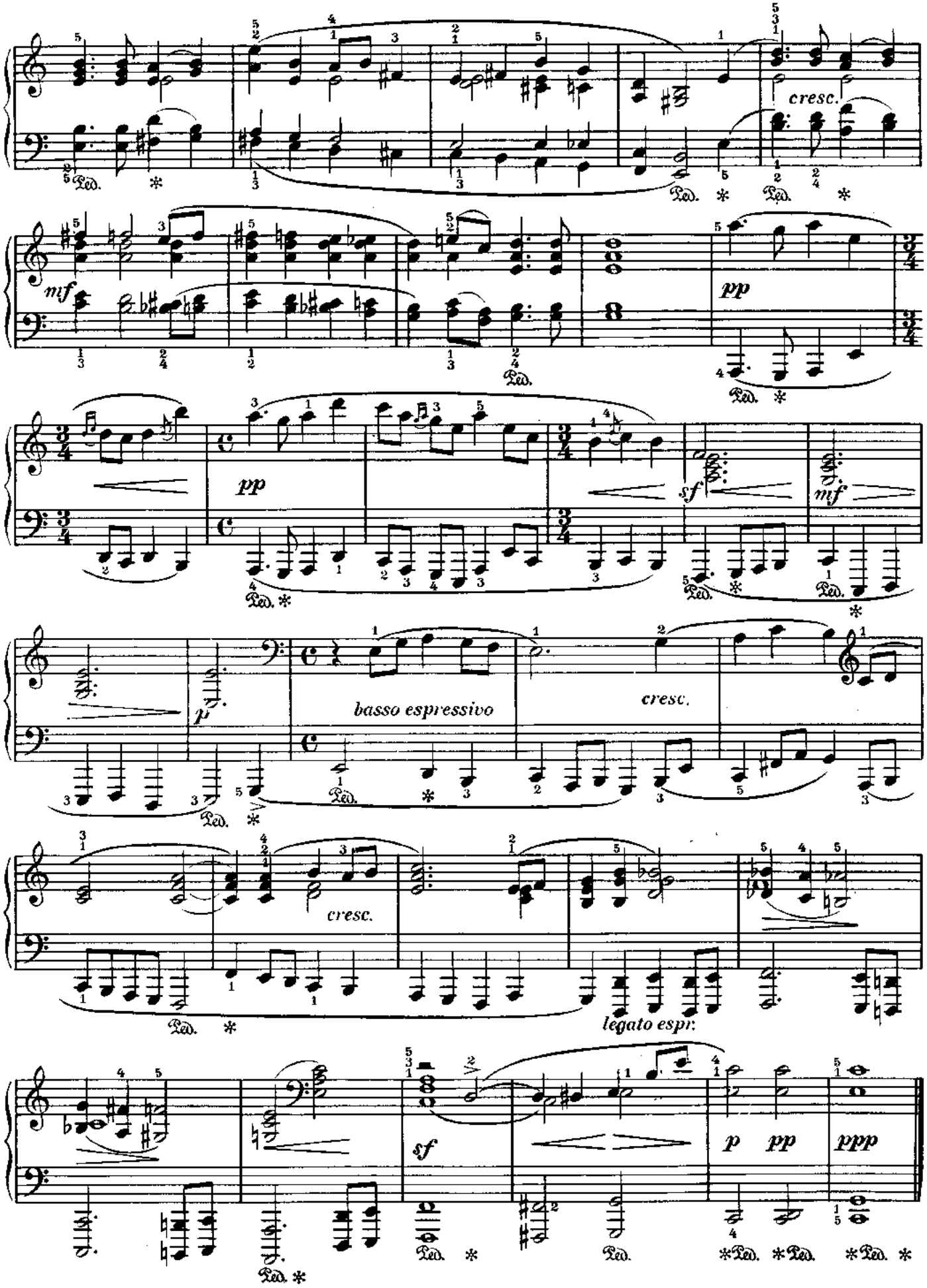
cresc.
mf
pp
pp
sf
mf
p
basso espressivo
cresc.
cresc.
legato espr.
sf
p
pp
ppp

ДОЖДИК 15 RAIN

Allegro molto e leggiero [Очень скоро и легко]

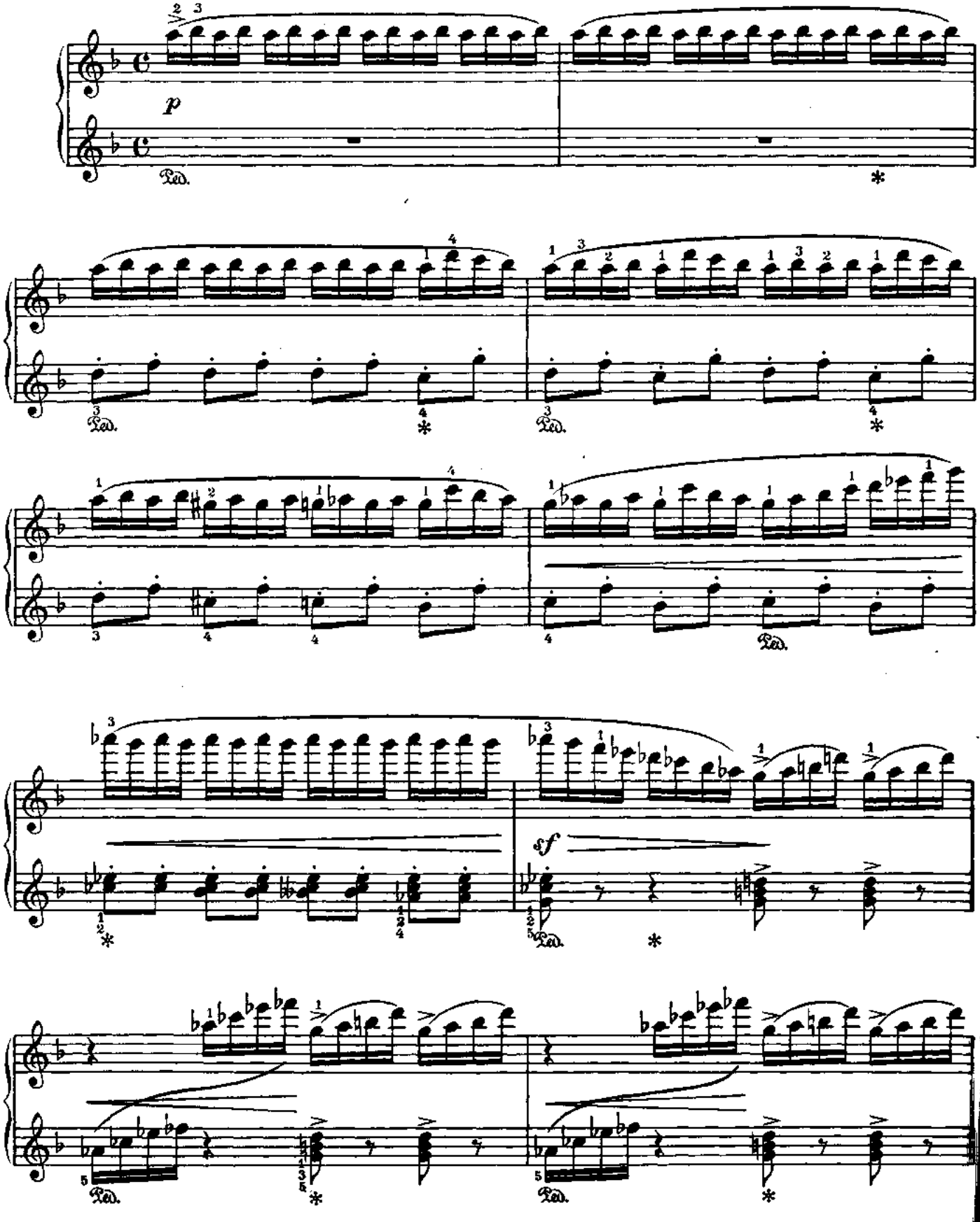

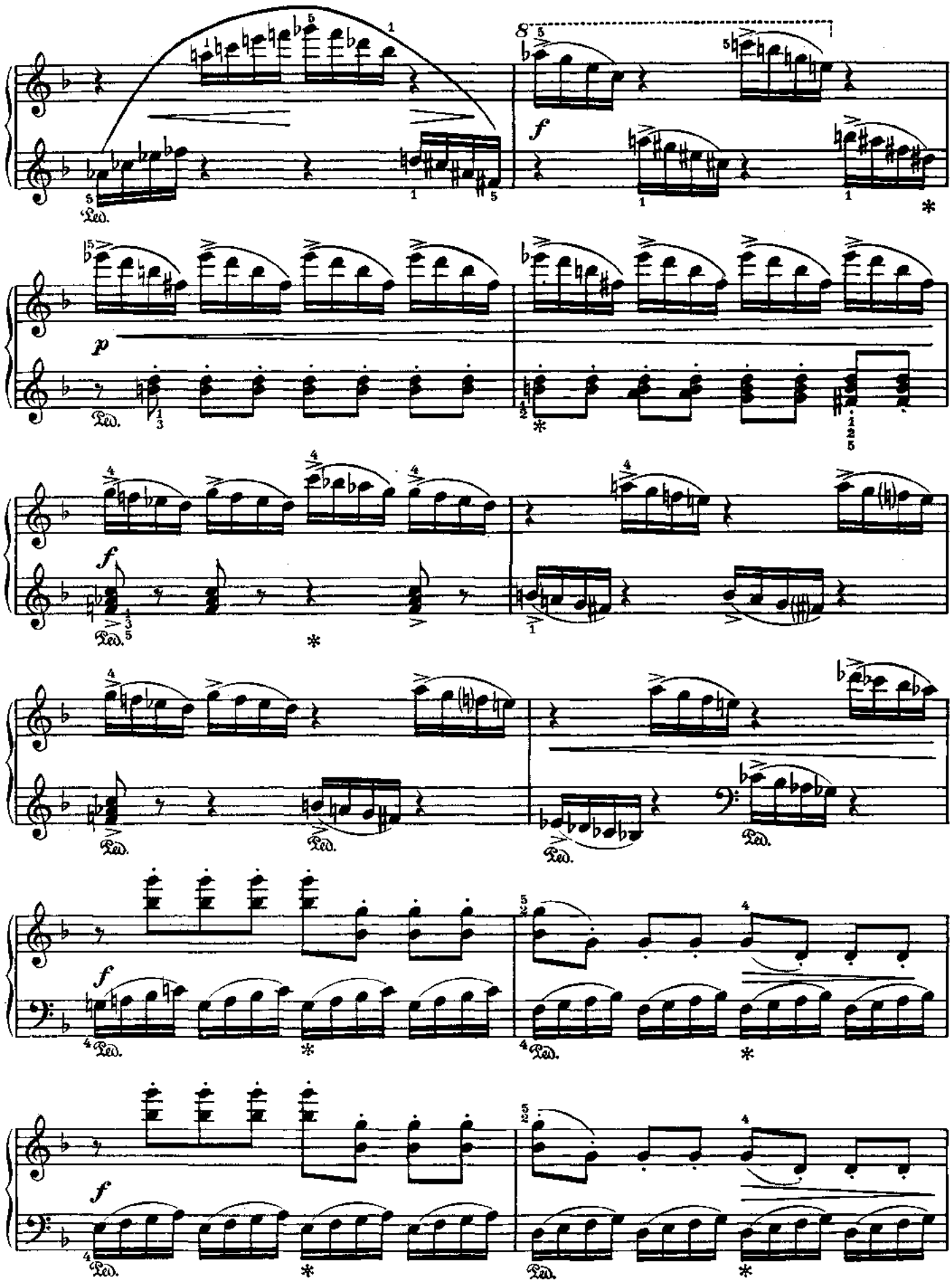
f
p
f
f
f

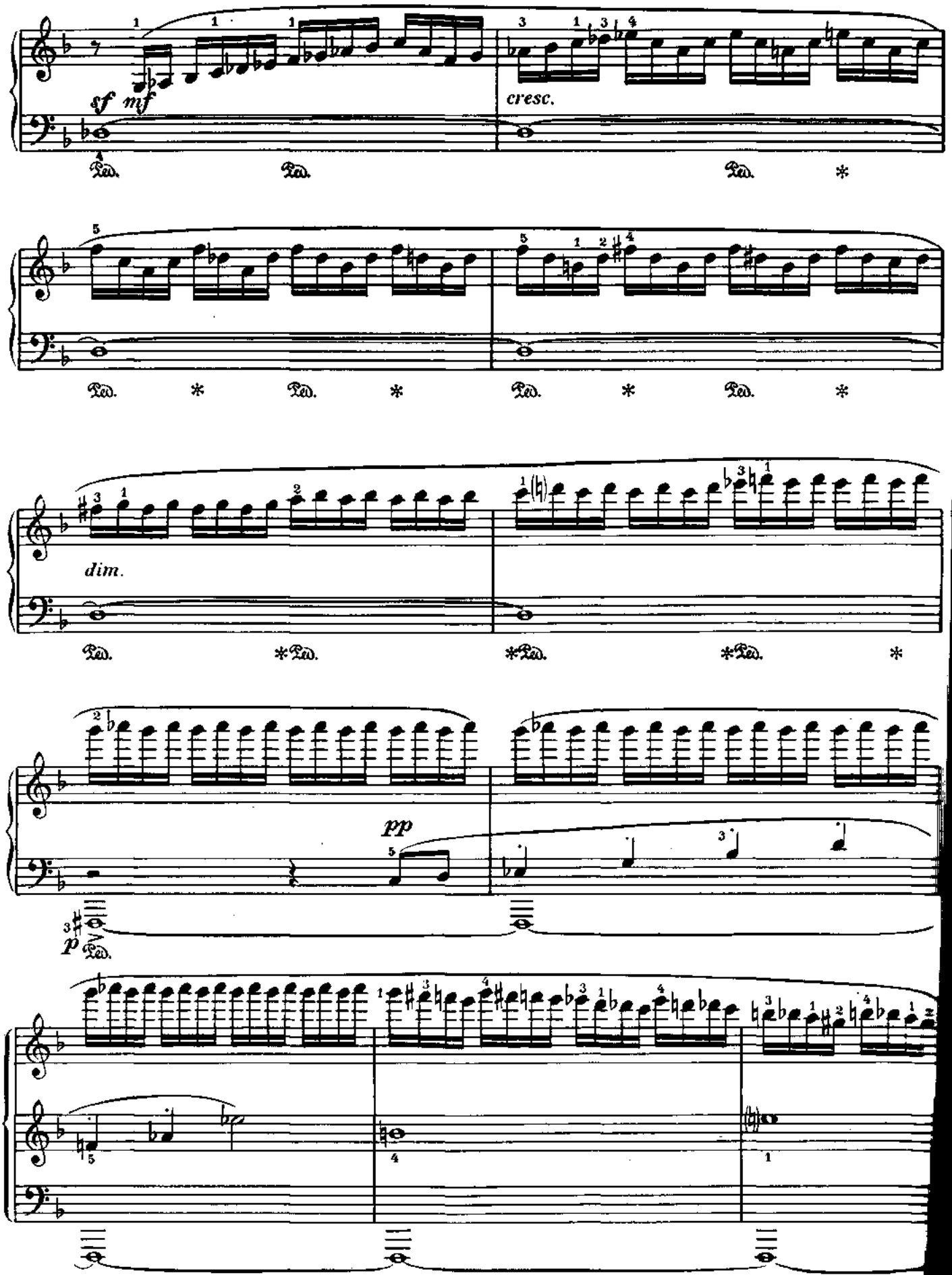
sf mf
cresc.
dim.
pp
p

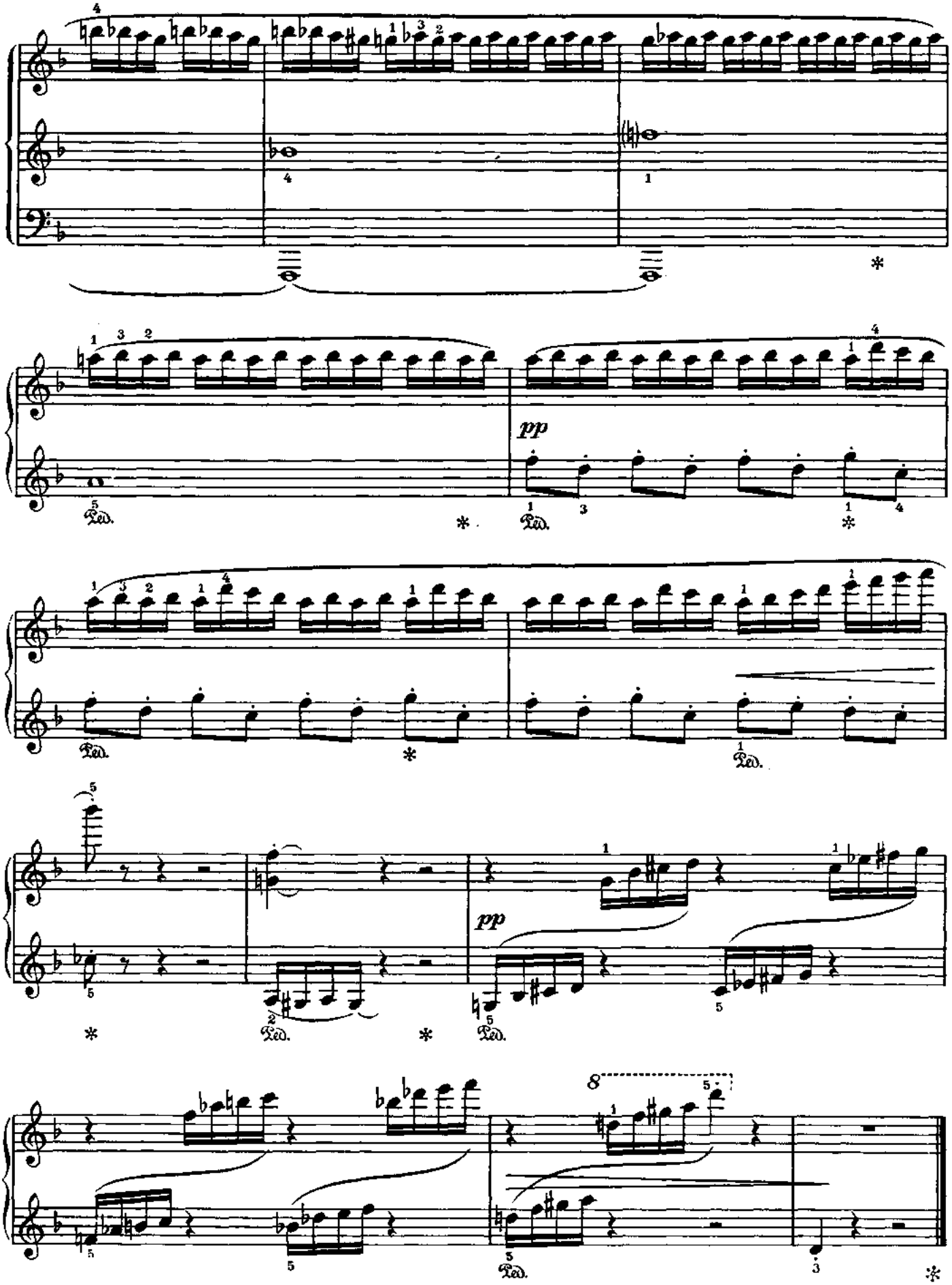
pp
Ped.
*
8

МАРШ НА ТЕМУ ГЛИНКИ

16

MARCH ON A THEME BY GLINKA

По склону вверх король повёл
Полки своих стрелков.
По склону вниз король сошёл,
Но только... без полков...

Английская песенка

Risoluto [Решительно]

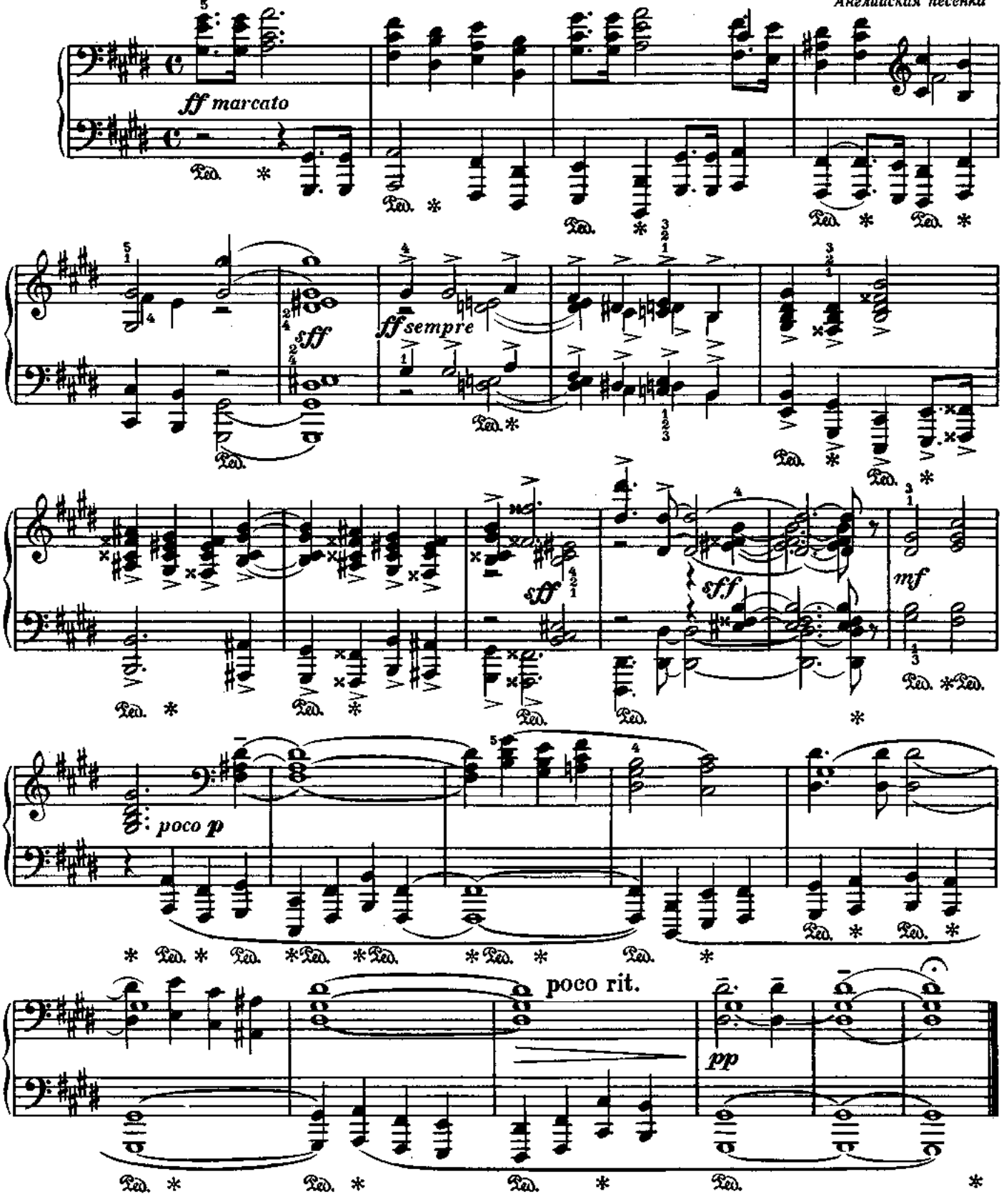

МУЗЫКАЛЬНЫЙ МОМЕНТ 17 MUSICAL MOMENT

Allegretto grazioso [Подвижно и грациозно]

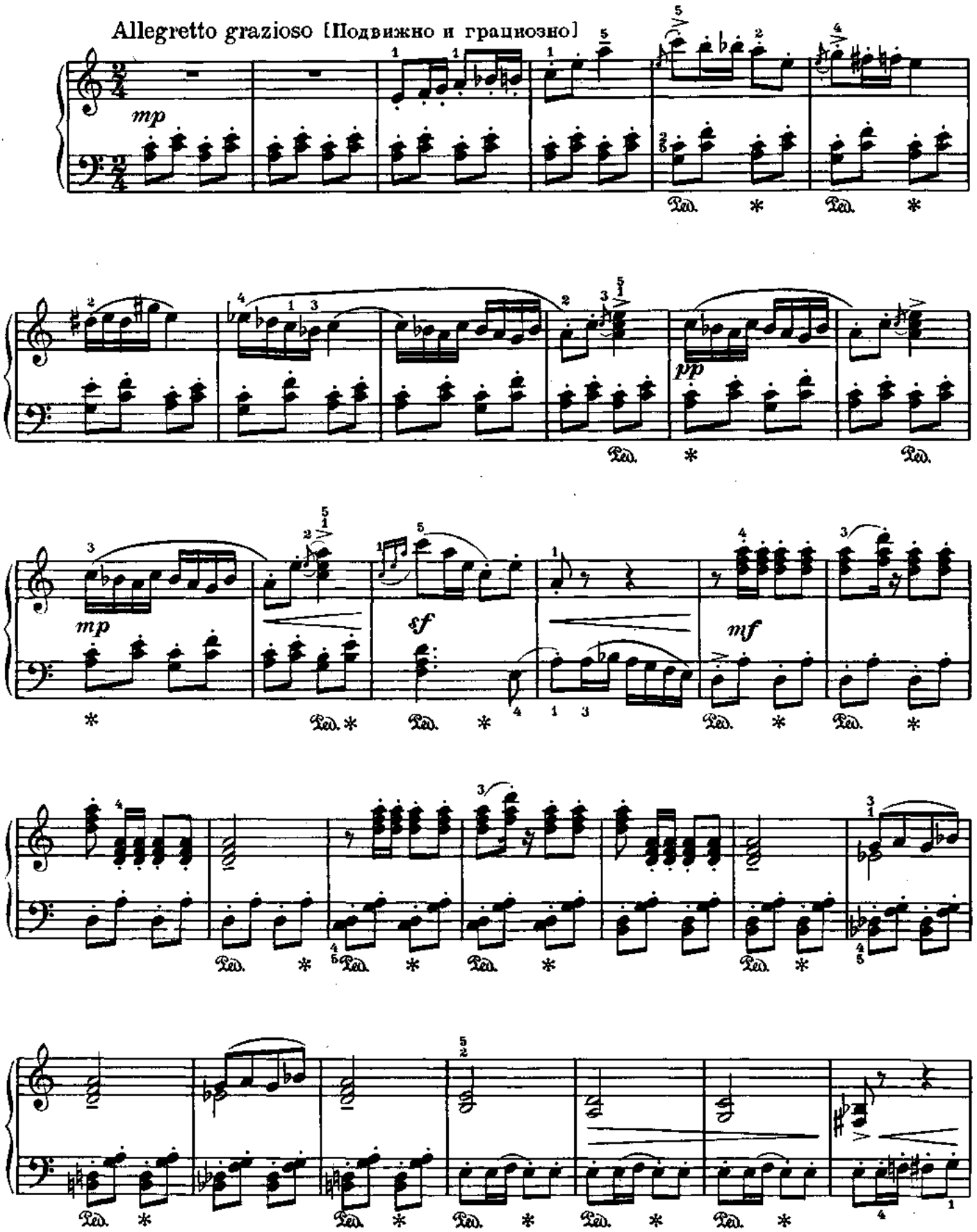

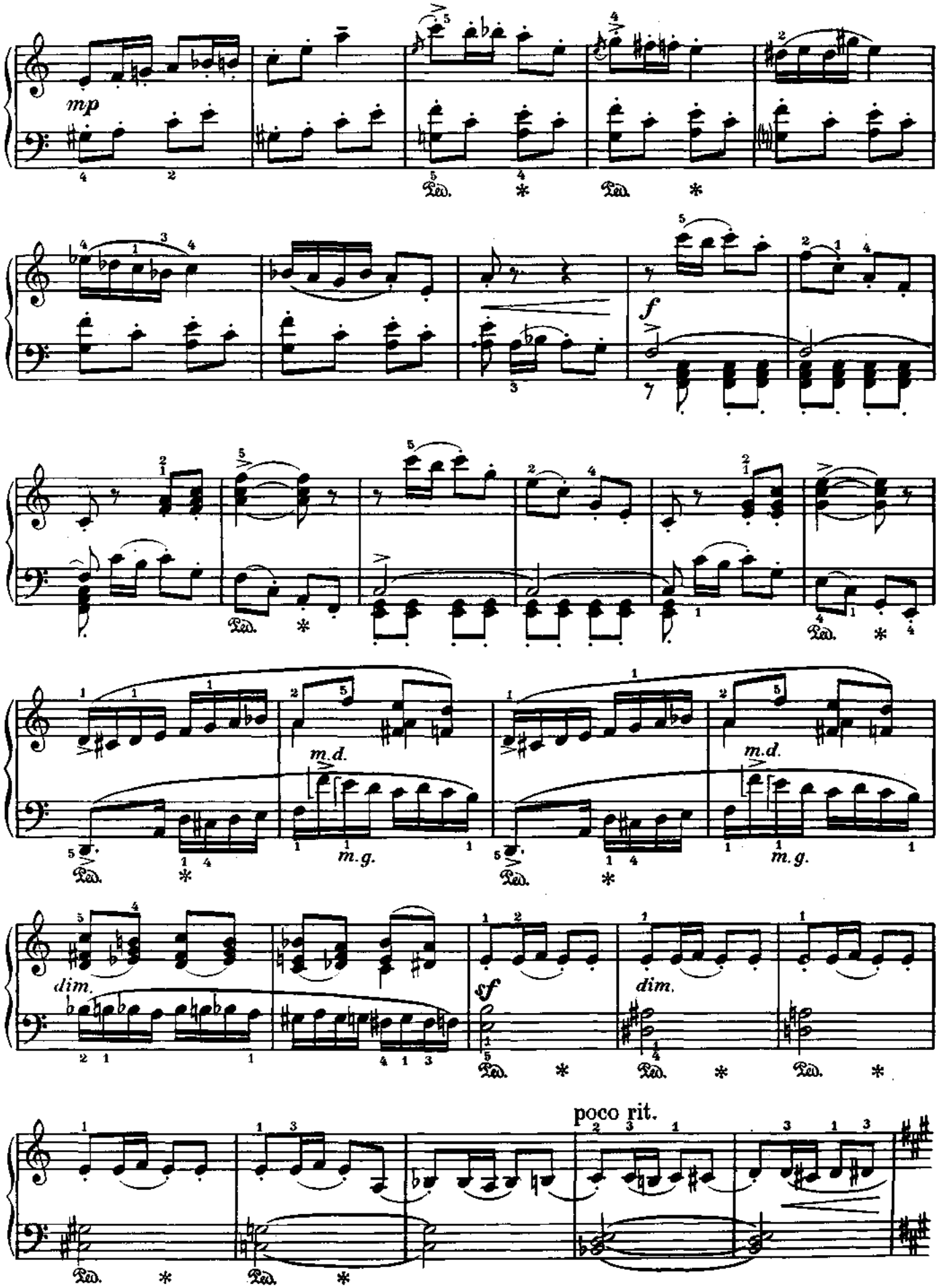
mp
Ped.
*
f
m.d.
m.g.
dim.
sf
poco rit.

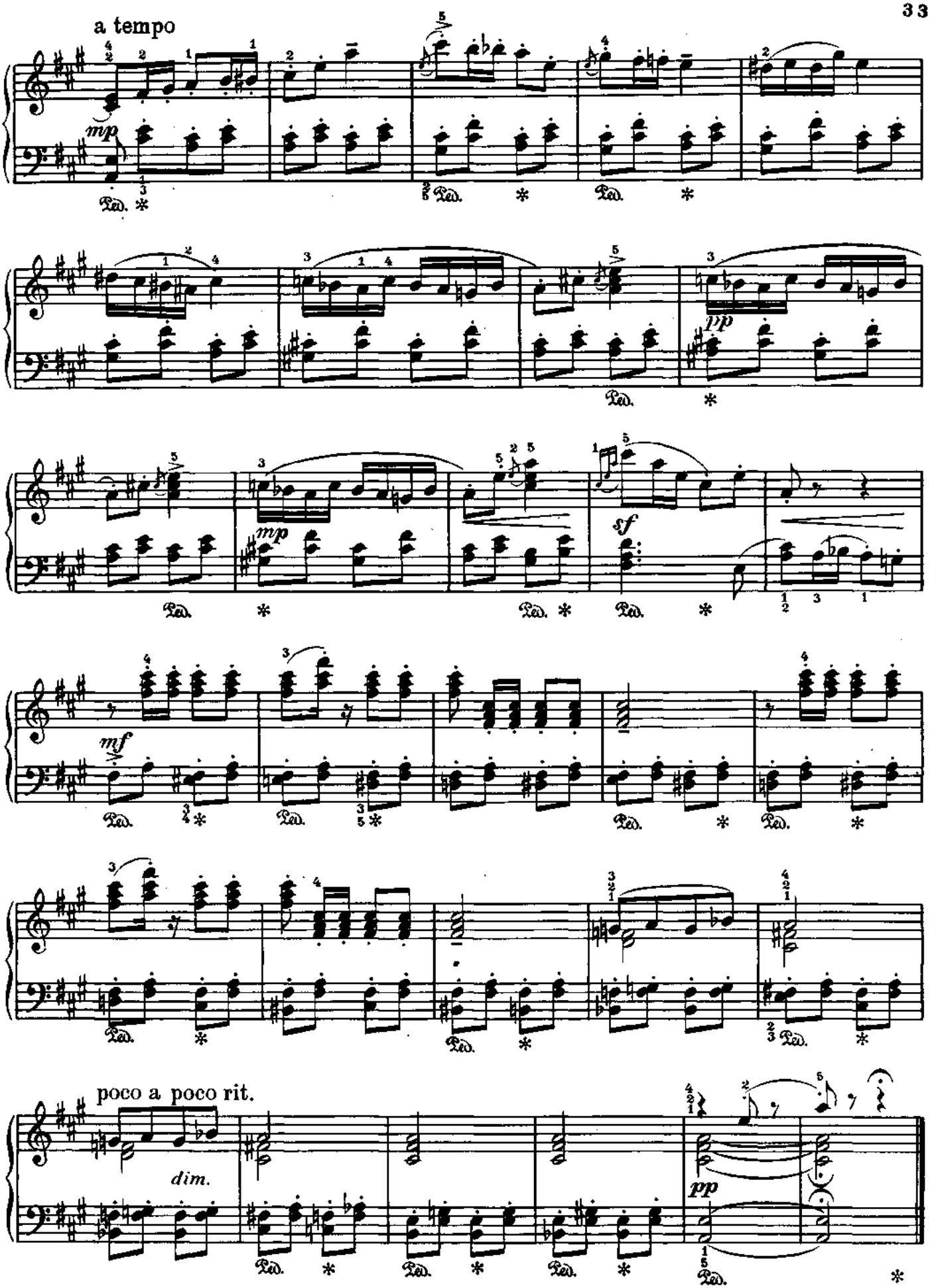
a tempo
mp
pp
mp
sf
mf
poco a poco rit.
dim.
pp

Содержание

1. Колыбельная песенка 3
2. Попрыгунья 4
3. Ласковая просьба 5
4. Упрямец 6
5. Звонили звоны 8
6. Музыкальный ящик 9
7. Старинный танец 11
8. Перед сном 13
9. Парень с гармошкой 14
10. Весёлый марш 16
11. Колдун 18
12. Грустная песня 20
13. Маленькая токката 22
14. Зима 24
15. Дождик 26
16. Марш на тему Глинки 30
17. Музыкальный момент 31

Свиридов Георгий Васильевич
АЛЬБОМ ПЬЕС ДЛЯ ДЕТЕЙ
для фортепиано

Редактор А. Ваулин

Художник В. Мельников

Худож. редактор А. Головкина

Техн. редактор О. Путилина

Подписано к печати 15/IV-76 г. Формат бумаги 60×90¼. Печ. л. 4,5. Уч.-изд. л. 4,5. Тираж 10 000 экз. Изд. № 9275. Зак. 1611. Цена 47 к. на бумаге № 1. Издательство «Музыка», Москва, Неглинная, 14. Московская типография № 6 «Союзполиграфпрома» при Государственном Комитете Совета Министров СССР по делам издательств, полиграфии и книжной торговли, Москва 109088, Южнопортовая, 24.

С $\frac{90401-274}{026(01)-76}$ 379—76

ВЫШЛА И ВЫХОДИТ ИЗ ПЕЧАТИ

Литература для фортепиано

«ПЕДАГОГИЧЕСКИЙ РЕПЕРТУАР ДЕТСКИХ МУЗЫКАЛЬНЫХ ШКОЛ»

Произведения крупной формы. В шести выпусках. Вып. 1. IV класс ДМШ. (В сборник вошли произведения В. Моцарта, М. Клементи, Л. Бетховена, А. Глазунова и др.)
Этюды. В шести выпусках. Вып. 1. IV класс ДМШ. (Сборник содержит этюды А. Бертини, Г. Беренса, Т. Лака, А. Гедике и др.)
Этюды. В шести выпусках. Вып. 2. IV класс ДМШ. (Сборник содержит этюды К. Черни, А. Бертини и др.)
Пьесы. Вып. 6. V класс ДМШ. (В сборник вошли пьесы А. Гедике, Р. Глиэра, Д. Кабалевского и др.)
Произведения крупной формы. В шести выпусках. Вып. 1. V класс ДМШ. (В сборник вошли произведения Д. Чимарозы, Л. Бетховена, Д. Бортнянского и др.)
Этюды. В шести выпусках. Вып. 1. V класс ДМШ (Сборник содержит этюды А. Бертини, С. Геллера, А. Лешгорна и др.)
Этюды. В шести выпусках. Вып. 2. V класс ДМШ. (Сборник содержит этюды К. Черни, С. Геллера, А. Гедике и др.)
Произведения крупной формы. В шести выпусках. Вып. 1. VI класс ДМШ. (В сборник вошли произведения И. Гайдна, Л. Бетховена, М. Глинки и др.)
Этюды. В шести выпусках. Вып. 1. VI класс ДМШ. (Сборник содержит этюды Г. Шмидта, А. Лешгорна, А. Бертини, В. Шитте и др.)
Этюды. В шести выпусках. Вып. 2. VI класс ДМШ. (Сборник содержит этюды А. Бертини, К. Черни, Л. Шитте и др.)
Пьесы. Вып. 6. VII класс ДМШ. (В сборник вошли пьесы Ан. Александрова, Н. Мясковского, Н. Ракова и др.)
Этюды. В шести выпусках. Вып. 1. VII класс ДМШ. (Сборник содержит этюды А. Аренского, Р. Глиэра, Ан. Александрова и др.)
Этюды. В шести выпусках. Вып. 2. VII класс ДМШ. (Сборник содержит этюды А. Лешгорна, К. Черни, М. Мошковского и др.)

СБОРНИКИ И ЦИКЛЫ ПЬЕС ДЛЯ ДЕТСКИХ МУЗЫКАЛЬНЫХ ШКОЛ

Бетховен Л. Сонатины
Гайдн Й. Легкие сонаты
Гречанинов А. «Бусинки» (детский альбом)
Григ Э. Избранные фортепианные произведения. В двух томах. Т. I
Григ Э. Поэтические картинки
Детские пьесы болгарских композиторов
Детские пьесы композиторов Армении
Детские пьесы композиторов Украины
Детские пьесы советских композиторов. Вып. 10
Детские пьесы современных французских композиторов. Вып. 4
Для самых маленьких. Новые пьесы советских композиторов. Вып. 4
Ильин И. Детские пьесы. Младшие классы ДМШ
Керимов С. (Дагестан). Детские пьесы
Клавирные пьесы западноевропейских композиторов XVI—XVIII вв. В трех выпусках. Вып. 2
Композиторы Польши — детям
«Маленькому любителю музыки». Изд. 3-е
Мартину Б. Из жизни детей. Изд. 2-е
По страницам детских альбомов советских композиторов. Вып. 4
Разоренов С. Детский альбом
Раков Н. Детские пьесы
Сборник фортепианных пьес, этюдов и ансамблей. В двух частях. Ч. I
Свиридов Г. Альбом пьес для детей
Фибих З. Пьесы. В трех выпусках. Вып. 2
Хиндемит П. Пьесы
Чайковский П. Детский альбом
Шуман Р. Альбом для юношества
Эшпай А. Марийские мелодии

СЕРИЯ «КЛАССИКИ — ЮНОШЕСТВУ»

Бетховен Л. Пьесы. Вып. 3
Шопен Ф. Избранные пьесы

«СОВРЕМЕННЫЕ КОМПОЗИТОРЫ—ЮНОШЕСТВУ»

Современные композиторы — юношеству. Вып. 2

РЕПЕРТУАР ФОРТЕПИАННОГО АНСАМБЛЯ ДЕТСКИХ МУЗЫКАЛЬНЫХ ШКОЛ И МУЗЫКАЛЬНЫХ УЧИЛИЩ

Лютославский В. Вариации на тему Паганини для двух фортепиано
Мачавариани А. Фрагменты из балета «Отелло». Переложение для двух фортепиано
Пьесы зарубежных композиторов для фортепиано в 4 руки
Рахманинов С. Шесть пьес для фортепиано в 4 руки. Соч. 11

Вышедшие из печати издания можно приобрести в магазинах, распространяющих музыкальную литературу. На ноты и книги по музыке, готовящиеся к выпуску, эти магазины принимают предварительные заказы.

ИЗДАТЕЛЬСТВО «МУЗЫКА»